

Beschluss

# Schulentwicklungsplan

Landkreis Oberhavel

3. Fortschreibung  
Teil II (Statistikteil)



**INHALT**

	<b>Seite</b>	
Abb. 1.1	Planungsräume und Mikroterritorien	3
Tab. 1.1	Einwohnerzahlen vom 31.12.1993 bis 30.06.2006	4
Tab. 4.1 - 4.3	Schülerzahlen nach Klassenstufen zum Schuljahr 2006/07	5-6
Tab. 4.4 - 4.15	Regionale Herkunft der Schüler je Schule 2006/07	7-19
Tab. 5.1	Wanderungsentwicklung im Landkreis Oberhavel	20
Tab. 5.2 - 5.16	Jahrgänge der Schulbevölkerung im Vergleich	21-28
Tab. 5.17 - 5.22	Ausgewählte Jahrgänge der Schulbevölkerung im Zeitverlauf	29-31
Liste 1	Schulen im Planungsraum I	32
Tab. 6.1 - 6.14	Berechnung des Schüleraufkommens im Primarbereich PR I	33-46
Liste 2	Schulen im Planungsraum II	47
Tab. 6.15 - 6.23	Berechnung des Schüleraufkommens im Primarbereich PR II	48-56
Tab. 7.1	Schülerzahlen in den Gymnasien des Landkreises Oberhavel	57
Tab. 7.2	Schülerzahlenentwicklung an Gymnasien im Landkreis Oberhavel bis einschl. Schuljahr 2017/18, nur Jahrgangsstufe 7	58
Tab. 7.3	Zügigkeiten in Gymnasien im Landkreis Oberhavel	58
Tab. 7.4	Entwicklung des Raumfaktors (RF) an Gymnasien	59
Tab. 7.5	Schülerzahlenentwicklung im Landkreis Oberhavel bis einschl. Schuljahr 2017/18, nur Jahrgangsstufe 7	60
Tab. 7.6	Angebote im Landkreis Oberhavel die allgemeine Hochschulreife zu erwerben	61
Tab. 8.1	Schülerzahlen in den Allgemeinen Förderschulen des Landkreises Oberhavel	62
Tab. 8.2	Schülerzahlenentwicklung für die Allgemeinen Förderschulen des Landkreises Oberhavel	63
Tab. 8.3	Schülerzahlen in den Förderschulen für geistig Behinderte im Landkreis Oberhavel	64
Tab. 8.4	Schülerzahlenentwicklung für die Förderschulen für geistig Behinderte im Landkreis Oberhavel	65
Tab. 8.5	Schülerzahlen in der Förderschule für Erziehungshilfe Borgsdorf des Landkreises Oberhavel	66

Abb. 1.1

## Planungsräume und Mikroterritorien

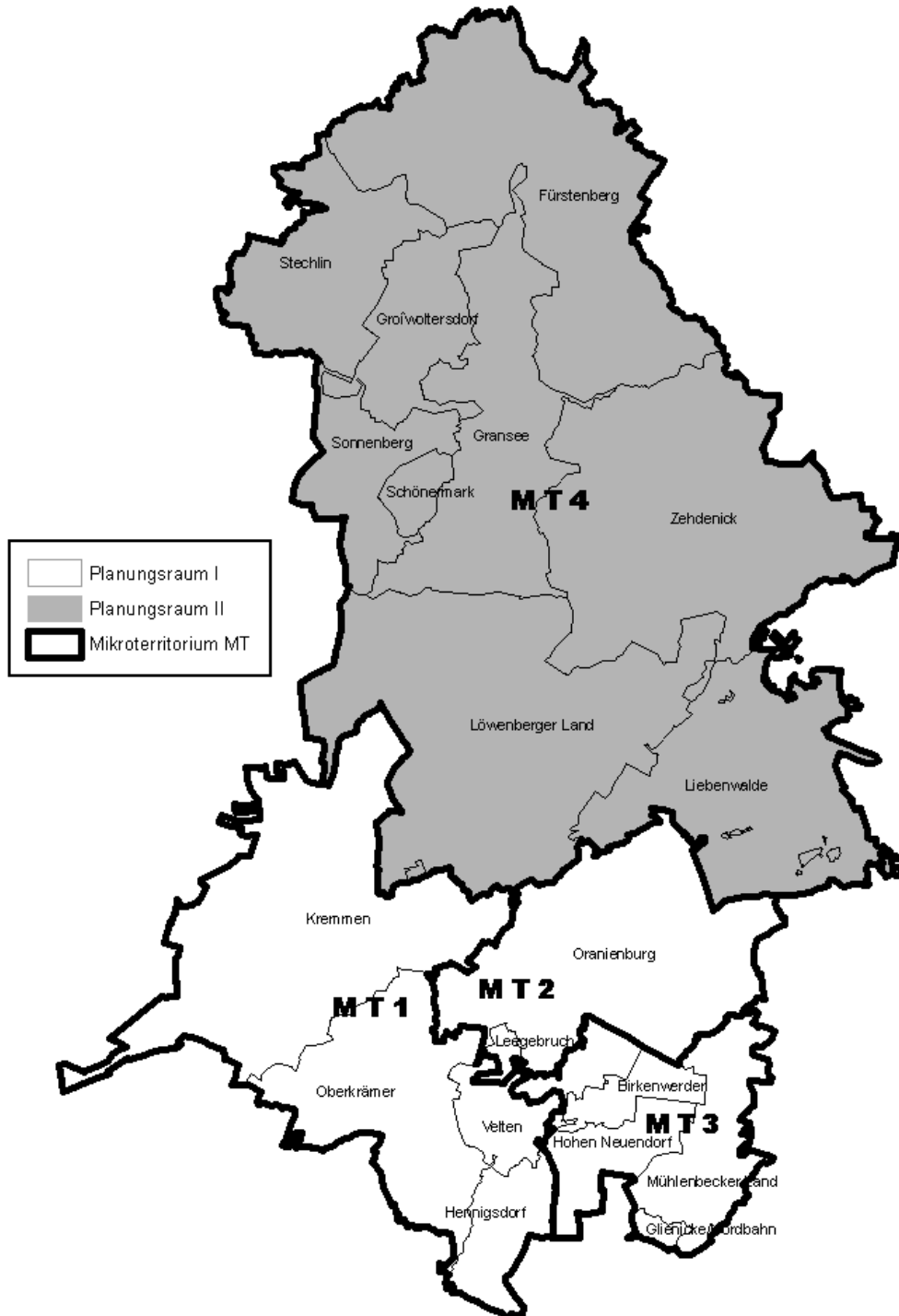

**Tabelle 1.1** Einwohnerzahlen vom 31.12.1993 - 30.06.2006 nach Struktur und Gebietsstand: 31.12.2005 und 30.06.2006

Amt/ amtsfreie Gemeinde	31.12.1993	31.12.1994	31.12.1995	31.12.1996	31.12.1997	31.12.1998	31.12.1999	31.12.2000	31.12.2001	31.12.2002	31.12.2003	31.12.2004	31.12.2005	30.06.2006
Hennigsdorf, Stadt	24.505	24.482	24.528	24.349	24.637	25.472	26.197	26.306	26.390	26.435	26.282	26.142	26.139	26.226
Kremmen, Stadt	6.188	6.438	6.568	6.613	6.683	6.862	7.138	7.234	7.231	7.306	7.437	7.409	7.373	7.333
Oberkrämer	5.984	6.350	6.759	7.205	7.931	8.584	9.074	9.457	9.813	10.072	10.298	10.554	10.727	10.715
Velten, Stadt	10.423	10.624	11.136	11.820	12.161	12.013	11.971	12.118	12.044	11.930	11.713	11.475	11.446	11.437
<b>Zwischensumme 1</b>	<b>47.100</b>	<b>47.894</b>	<b>48.991</b>	<b>49.987</b>	<b>51.412</b>	<b>52.931</b>	<b>54.380</b>	<b>55.115</b>	<b>55.478</b>	<b>55.743</b>	<b>55.730</b>	<b>55.580</b>	<b>55.685</b>	<b>55.711</b>
Leegebruch	4.163	4.708	5.144	5.538	5.771	6.113	6.221	6.338	6.440	6.499	6.521	6.615	6.671	6.674
Oranienburg, Stadt	36.885	37.138	37.577	38.151	39.001	39.541	39.949	40.148	40.403	40.378	40.593	41.055	41.115	41.194
<b>Zwischensumme 2</b>	<b>41.048</b>	<b>41.846</b>	<b>42.721</b>	<b>43.689</b>	<b>44.772</b>	<b>45.654</b>	<b>46.170</b>	<b>46.486</b>	<b>46.843</b>	<b>46.877</b>	<b>47.114</b>	<b>47.670</b>	<b>47.786</b>	<b>47.868</b>
Birkenwerder	5.370	5.423	5.417	5.491	5.721	6.055	6.290	6.518	6.632	6.800	6.961	7.108	7.219	7.232
Glienicke/Nordbahn	4.365	4.515	4.641	4.965	5.338	5.943	6.947	7.709	8.324	8.714	8.929	9.140	9.597	9.710
Hohen Neuendorf, Stadt	13.760	13.975	14.390	15.177	16.338	17.611	18.682	19.338	19.714	20.451	21.168	21.920	22.617	22.914
Mühlenbecker Land	6.508	6.474	6.765	6.996	7.844	8.995	9.992	10.458	10.956	11.291	11.878	12.332	12.855	12.943
<b>Zwischensumme 3</b>	<b>30.003</b>	<b>30.387</b>	<b>31.213</b>	<b>32.629</b>	<b>35.241</b>	<b>38.604</b>	<b>41.911</b>	<b>44.023</b>	<b>45.626</b>	<b>47.256</b>	<b>48.936</b>	<b>50.500</b>	<b>52.288</b>	<b>52.799</b>
Fürstenberg/Havel, Stadt	7.647	7.607	7.630	7.531	7.473	7.403	7.348	7.220	7.117	6.966	6.870	6.792	6.716	6.676
Liebenwalde, Stadt	4.719	4.709	4.741	4.736	4.693	4.686	4.670	4.670	4.692	4.672	4.661	4.608	4.582	4.567
Löwenberger Land	8.302	8.280	8.294	8.290	8.205	8.260	8.437	8.471	8.472	8.481	8.457	8.436	8.425	8.341
Zehdenick, Stadt	16.321	16.243	16.077	15.981	15.752	15.733	15.594	15.443	15.206	14.993	14.903	14.708	14.607	14.537
Gemeinde Sonnenberg	1.024	1.017	989	1.004	977	960	973	974	960	953	938	934	921	925
Gransee, Stadt	7.129	7.069	6.998	6.946	7.010	6.921	6.855	6.866	6.750	6.610	6.578	6.511	6.405	6.390
Gemeinde Großwoltersdorf	1.001	989	990	986	975	1.001	994	992	1.000	977	990	982	966	949
Gemeinde Stechlin	1.441	1.428	1.402	1.398	1.380	1.370	1.373	1.367	1.355	1.349	1.357	1.327	1.304	1.314
Gemeinde Schönermark	479	466	459	489	463	474	486	496	523	522	521	502	499	486
<b>Amt Gransee und Gemeinden</b>	<b>11.074</b>	<b>10.969</b>	<b>10.838</b>	<b>10.823</b>	<b>10.805</b>	<b>10.726</b>	<b>10.681</b>	<b>10.695</b>	<b>10.588</b>	<b>10.411</b>	<b>10.384</b>	<b>10.256</b>	<b>10.095</b>	<b>10.064</b>
<b>Zwischensumme 4</b>	<b>48.063</b>	<b>47.808</b>	<b>47.580</b>	<b>47.361</b>	<b>46.928</b>	<b>46.808</b>	<b>46.730</b>	<b>46.499</b>	<b>46.075</b>	<b>45.523</b>	<b>45.275</b>	<b>44.800</b>	<b>44.425</b>	<b>44.185</b>
<b>OHV gesamt</b>	<b>166.214</b>	<b>167.935</b>	<b>170.505</b>	<b>173.666</b>	<b>178.353</b>	<b>183.997</b>	<b>189.191</b>	<b>192.123</b>	<b>194.022</b>	<b>195.399</b>	<b>197.055</b>	<b>198.550</b>	<b>200.184</b>	<b>200.563</b>
Zwischensummen 1 bis 3	118.151	120.127	122.925	126.305	131.425	137.189	142.461	145.624	147.947	149.876	151.780	153.750	155.759	156.378
Zwischensumme 4	48.063	47.808	47.580	47.361	46.928	46.808	46.730	46.499	46.075	45.523	45.275	44.800	44.425	44.185

Quelle: LDS Land Brandenburg

**Tabelle 4.1 Schülerzahlen nach Klassenstufen zum Schuljahr 2006/07**

**Planungsraum I**

Schuljahre	Klassenstufe													Förderschulen					Summe der Schüler
	1	2	3	4	5	6	7	8	9	10	11	12	13	81*	82*	83*	84*	85*	
2002/03	1170	1062	1024	1037	1116	1576	1870	2026	2006	1811	685	637	561	4	8	35	23	24	16675
2003/04	1321	1178	1066	1044	1013	1120	1615	1923	2009	1894	672	592	614	8	6	34	23	26	16158
2004/05	1354	1329	1154	1095	1011	1011	1165	1621	1935	1915	800	628	569	5	10	26	28	30	15686
2005/06	1638	1335	1342	1184	1087	1012	1029	1177	1620	1853	805	715	609	3	11	25	27	30	15502
2006/07	1479	1639	1346	1375	1164	1101	1060	1049	1212	1627	823	729	700			105			15409

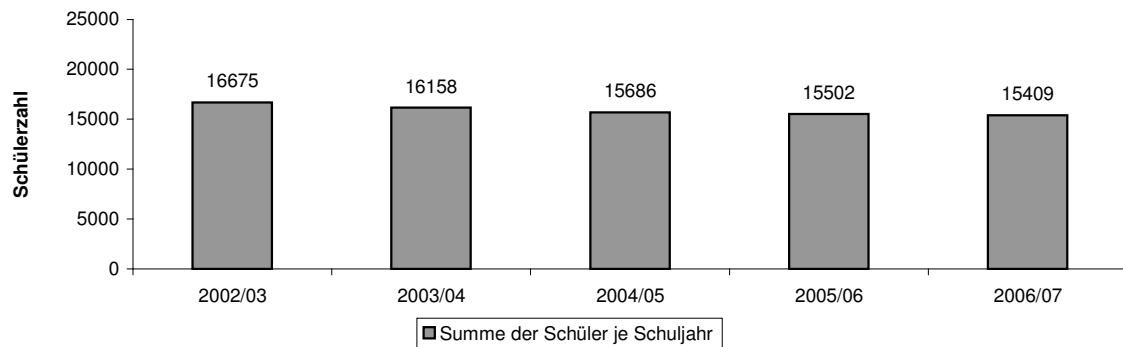

**Tabelle 4.2 Schülerzahlen nach Klassenstufen zum Schuljahr 2006/07**

**Planungsraum II**

Schuljahre	Klassenstufe													Förderschulen					Summe der Schüler
	1	2	3	4	5	6	7	8	9	10	11	12	13	81*	82*	83*	84*	85*	
2002/03	264	283	242	257	301	465	559	606	664	613	270	247	194	2	6	6	9	21	5009
2003/04	304	269	263	249	248	312	466	558	594	643	278	225	250	2	3	14	9	20	4707
2004/05	266	303	264	268	248	252	284	468	546	564	291	249	216	4	4	6	9	21	4263
2005/06	355	260	297	251	266	252	227	293	474	500	287	258	243	12	4	10	10	16	4015
2006/07	311	353	266	296	252	267	224	232	287	431	281	259	249			42			3750

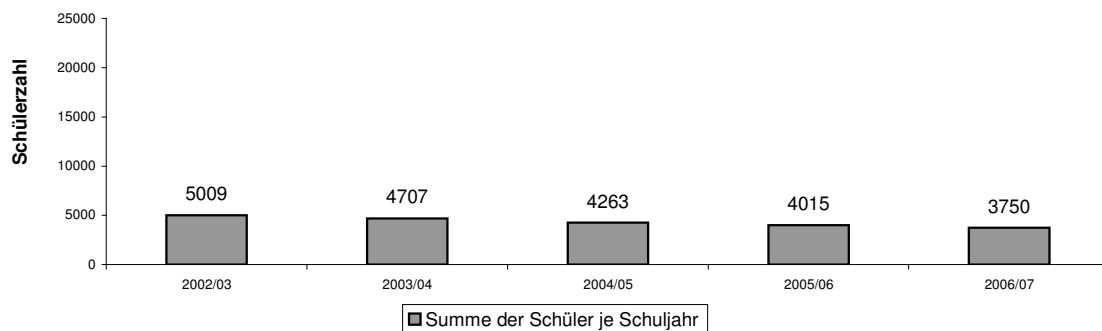

Quellen: jährliche amtliche Schulstatistik des Landes Brandenburg (Schuljahre 2002/03 bis 2005/06)  
vorläufige Schülerzahlen für das Schuljahr 2006/07 nach Mitteilung des Staatlichen Schulamtes Perleberg (2006)

Legende: \* Hierbei handelt es sich um die stufenbezogene Gruppenbildung der Förderschulen für geistig Behinderte.

**Tabelle 4.3 Schülerzahlen nach Klassenstufen zum Schuljahr 2006/07**

**Zusammenfassung der Planungsräume I und II**

Schuljahre	Klassenstufe													Förderschulen					Summe der Schüler
	1	2	3	4	5	6	7	8	9	10	11	12	13	81 *	82 *	83 *	84 *	85 *	
2002/03	1434	1345	1266	1294	1417	2041	2429	2632	2670	2424	955	884	755	6	14	41	32	45	21684
2003/04	1625	1447	1329	1293	1261	1432	2081	2481	2603	2537	950	817	864	10	9	48	32	46	20865
2004/05	1620	1632	1418	1363	1259	1263	1449	2089	2481	2479	1091	877	785	9	14	32	37	51	19949
2005/06	1993	1595	1639	1435	1353	1264	1256	1470	2094	2353	1092	973	852	15	15	35	37	46	19517
2006/07	1790	1992	1612	1671	1416	1368	1284	1281	1499	2058	1104	988	949			147			19159

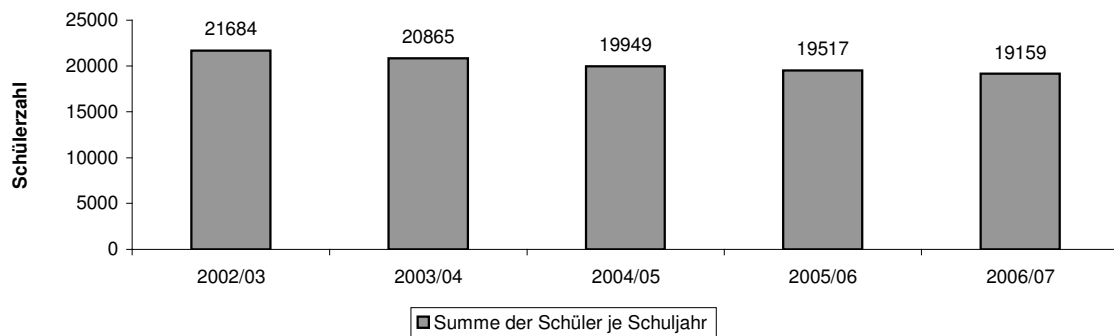

nicht berücksichtigte Schule: Kreisvolkshochschule

berücksichtigt wurden:

Grundschulen

Gesamtschulen

Realschulen

Oberschulen

Gymnasien

Allgemeine Förderschulen

Förderschule für Erziehungshilfe

Förderschulen für geistig Behinderte

Oberstufenzentren (nur GOST) (Schülerzahlen der OSZ-Standorte Oranienburg und Zehdenick sind dem Hauptstandort Zehdenick zugeordnet)

in öffentlicher und in freier Trägerschaft

**Planungsraum I, Mikroterritorium 1**Tabelle 4.4 Regionale Herkunft der Schüler an Grundschulen

Schuljahr 2006/07

Schulen im Planungsraum I Mikroterritorium 1  Stadt Hennigsdorf, Stadt Kremmen, Gemeinde Oberkrämer, Stadt Velten	Grundschule "Theodor Fontane" Hennigsdorf	Biber-Grundschule Hennigsdorf	Grundschule Nord Hennigsdorf	Grundschule Beetz	Grundschule Kremmen	Montessori-Schule Staffelde	Grundschule Bötzw	Grundschule Vehlefan	Grundschule Velten Linden-Grundschule	Grundschule Velten "Löwenzahn"	Summe
	Sch.	Sch.	Sch.	Sch.	Sch.	Sch.	Sch.	Sch.	Sch.	Sch.	Sch.
<b>Wohnort</b>	<b>Sch.</b>	<b>Sch.</b>	<b>Sch.</b>	<b>Sch.</b>	<b>Sch.</b>	<b>Sch.</b>	<b>Sch.</b>	<b>Sch.</b>	<b>Sch.</b>	<b>Sch.</b>	<b>Sch.</b>
<b>Stadt Hennigsdorf</b>	368	159	384								911
<b>Stadt Hohen Neuendorf</b>	2		1								3
Hohen Neuendorf	2		1								3
<b>Stadt Kremmen</b>				136	176	16		1			329
Beetz				42							42
Flatow					35	4					39
Groß-Ziethen					7	2					9
Hohenbruch				27	2						29
Kremmen					119	2		1			122
Sommerfeld				67		5					72
Staffelde					13	3					16
<b>Gemeinde Leegebruch</b>						3					3
<b>Gem. Löwenberger Land</b>				3							3
Neuendorf				3							3
<b>Gemeinde Oberkrämer</b>	1		2			12	258	482	1	14	770
Bärenklau						2		105			107
Bötzw			2				206				208
Eichstädt						1					1
Marwitz	1					1	51		1	14	68
Neu-Vehlefan								23			23
Schwante						2	1	149			152
Vehlefan						6		138			144
<b>Stadt Oranienburg</b>						1					1
Germendorf						1					1
<b>Stadt Velten</b>			1			3	1		335	226	566
<b>im Landkreis Oberhavel</b>	371	159	388	139	176	35	259	483	336	240	2586
<b>in anderen Kreisen/Ländern</b>				16		4					20
<b>Summe für Schulen im Mikroterritorium 1</b>	371	159	388	155	176	39	259	483	336	240	2606

Sch.= Schüler

Quelle: Angaben der Schulen zur regionalen Herkunft der Schüler

**Planungsraum I, Mikroterritorium 2**Tabelle 4.5 Regionale Herkunft der Schüler an Grundschulen

Schuljahr 2006/07

Schulen im Planungsraum I Mikroterritorium 2  Gemeinde Leegebruch, Stadt Oranienburg												Summe
	Grundschule Leegebruch	Freie Adventschule Oberhavel in Friedrichsthal (Schule in freier Trägerschaft)	Grundschule Friedrichsthal	Grundschule Germendorf	Grundschule Lehnitz	Kinderschule Oberhavel in Oranienburg/Eder	Grundschule Oranienburg "Comenius"	Grundschule Oranienburg "Havelschule"	Grundschule Oranienburg "Waldschule"	Grundschule Sachsenhausen	Grundschule Schmachtenhagen	
Wohnort	Sch.	Sch.	Sch.	Sch.	Sch.	Sch.	Sch.	Sch.	Sch.	Sch.	Sch.	Sch.
Gemeinde Birkenwerder						4						4
Stadt Hennigsdorf						2	3					5
Stadt Hohen Neuendorf		2			1	16	1					20
Bergfelde		2				2						4
Borgsdorf					1	2						3
Hohen Neuendorf						12	1					13
Stadt Kremmen						5				1		6
Hohenbruch						4				1		5
Sommerfeld						1						1
<b>Gemeinde Leegebruch</b>	<b>413</b>	3				4	1	1				422
Stadt Liebenwalde					2		1			2	1	6
Freienhagen					2					2		4
Kreuzbruch											1	1
Liebenwalde							1					1
Gem. Löwenberger Land							1			50		51
Nassenheide							1			49		50
Teschendorf										1		1
Gemeinde Oberkrämer		1				3						4
Bärenklau		1										1
Marwitz						1						1
Vehlefanz						2						2
<b>Stadt Oranienburg</b>		<b>10</b>	<b>113</b>	<b>179</b>	<b>168</b>	<b>10</b>	<b>346</b>	<b>494</b>	<b>153</b>	<b>123</b>	<b>156</b>	<b>1752</b>
Friedrichsthal		5	77									82
Germendorf				116		2		1				119
Lehnitz					131		5	1				137
Malz			28				1					29
Schmachtenhagen				1	2		1	1				86
Wensickendorf											31	31
Zehlendorf											38	38
Oranienburg mit Sachsenhausen		5	8	62	35	8	339	491	153	123	1	1225
<b>im Landkreis Oberhavel</b>	<b>413</b>	<b>16</b>	<b>113</b>	<b>182</b>	<b>171</b>	<b>44</b>	<b>353</b>	<b>495</b>	<b>153</b>	<b>176</b>	<b>157</b>	<b>2273</b>
<b>in anderen Kreisen/Ländern</b>							1					1
<b>Summe für Schulen im Mikroterritorium 2</b>	<b>413</b>	<b>16</b>	<b>113</b>	<b>182</b>	<b>171</b>	<b>44</b>	<b>354</b>	<b>495</b>	<b>153</b>	<b>176</b>	<b>157</b>	<b>2274</b>

Sch.= Schüler

Quelle: Angaben der Schulen zur regionalen Herkunft der Schüler



**Planungsraum I, Mikroterritorium 3**

Tabelle 4.6 Regionale Herkunft der Schüler an Grundschulen

Schuljahr 2006/07

Schulen im Planungsraum I Mikroterritorium 3  Gemeinde Birkenwerder, Gemeinde Glienicke, Stadt Hohen Neuendorf, Gemeinde Mühlenbecker Land	Grundschule Birkenwerder Integrativ-kooperativ	Grundschule Glienicke	Mosaik-Grundschule Oberhavel im Hohen Neuendorf (Schule in freier Trägerschaft)	Grundschule Hohen Neuendorf, Berliner Str. 41	Grundschule Hohen Neuendorf Waldschule	Grundschule Bergfelde	Grundschule Borgsdorf	Grundschule Mühlenbeck	Grundschule Schildow	Summe Sch.
	Sch.	Sch.	Sch.	Sch.	Sch.	Sch.	Sch.	Sch.		
<b>Wohnort</b>	<b>Sch.</b>	<b>Sch.</b>	<b>Sch.</b>	<b>Sch.</b>	<b>Sch.</b>	<b>Sch.</b>	<b>Sch.</b>	<b>Sch.</b>	<b>Sch.</b>	<b>Sch.</b>
<b>Gemeinde Birkenwerder</b>	400				2	2	4			408
<b>Gem. Glienicke/Nordbahn</b>		522	1					1	2	526
<b>Stadt Hennigsdorf</b>			1							1
<b>Stadt Hohen Neuendorf</b>	20	1	23	45	655	291	260		1	1296
Bergfelde	4		1		2	261			1	269
Borgsdorf	3		1		1		254			259
Hohen Neuendorf	13		17	45	649	26	6			756
Stolpe		1	4		3	4				12
<b>Stadt Kremmen</b>	2									2
Kremmen	2									2
<b>Gemeinde Leegebruch</b>	2									2
<b>Gem. Mühlenbecker Land</b>	7	20				2		340	398	767
Mühlenbeck	2	1						156		159
Schildow	3	1						14	397	415
Schönfließ		18				2		125		145
Zühlsdorf	2							45	1	48
<b>Gemeinde Oberkrämer</b>	1									1
Vehlefan	1									1
<b>Stadt Oranienburg</b>	6						2	1		9
Lehnitz							2			2
Malz	1									1
Schmachtenhagen	1									1
Wensickendorf								1		1
Oranienburg mit Sachsenhausen	4									4
<b>Amt Gransee und Gem.</b>	1									1
<b>Stadt Gransee</b>	1									1
Gransee Kernstadt	1									1
<b>im Landkreis Oberhavel</b>	439	543	25	45	657	295	266	342	401	3013
<b>in anderen Kreisen/Ländern</b>	2	12	1							15
<b>Summe für Schulen im Mikroterritorium 3</b>	441	555	26	45	657	295	266	342	401	3028

Sch.=Schüler

Quelle: Angaben der Schulen zur regionalen Herkunft der Schüler

**Planungsraum II, Mikroterritorium 4**

Tabelle 4.7 Regionale Herkunft der Schüler an Grundschulen

Schuljahr 2006/07

Schulen im Planungsraum II <b>Mikroterritorium 4</b> Städte Fürstenberg u. Liebenwalde, Gemeinde Löwenberger Land, Stadt Zehdenick, Amt Gransee und Gemeinden		Grundschule Bredereiche	Grundschule Fürstenberg	Grundschule Liebenwalde	Grundschulteil Löwenberg	Grundschule Marienthal	Grundschule Mildenberg	Exiv-Grundschule Zehdenick	Havelland-Grundschule Zehdenick	Grundschule Menz/Großwoltersdorf	Grundschule Gransee	Summe
		Sch.	Sch.	Sch.	Sch.	Sch.	Sch.	Sch.	Sch.	Sch.	Sch.	Sch.
<b>Wohnort</b>		Sch.	Sch.	Sch.	Sch.	Sch.	Sch.	Sch.	Sch.	Sch.	Sch.	Sch.
<b>Stadt Fürstenberg/ Havel</b>		61	168			31					1	261
	Althymen		5									5
	Barsdorf					6						6
	Blumenow					16						16
	Bredereiche	32	4									36
	Himmelpfort	21										21
	Steinförde		4									4
	Tornow					9						9
	Zootzen	5	2									7
	Fürstenberg Kernstadt	3	153								1	157
<b>Stadt Liebenwalde</b>				203								203
	Freienhagen			11								11
	Hammer			37								37
	Kreuzbruch			7								7
	Liebenthal			7								7
	Liebenwalde			109								109
	Neuholland			32								32
<b>Gem. Löwenberger Land</b>					293			1				294
	Falkenthal				28			1				29
	Glambeck				5							5
	Grieben				14							14
	Großmutz				6							6
	Grüneberg				57							57
	Gutengermendorf				15							15
	Häsen				11							11
	Hoppenrade				6							6
	Klevesche Häuser				2							2
	Liebenberg				7							7
	Linde				5							5
	Löwenberg				50							50
	Nassenheide				10							10
	Neuendorf				12							12
	Neuhäsen				3							3
	Neulöwenberg				14							14
	Teschendorf				48							48
<b>Stadt Zehdenick</b>				1		29	75	236	213		1	555
	Badingen						24				1	25
	Bergsdorf							9	11			20
	Burgwall					8		1				9
	Kappe							3				3
	Klein-Mutz							1	23			24
	Krewelin			1				1	7			9
	Kurtschlag							9				9
	Marienthal					13		1				14
	Mildenberg						39		1			40
	Ribbeck					1	10					11
	Vogelsang							1	3			4
	Wesendorf							13	2			15
	Zabelsdorf					7						7
	Zehdenick Kernstadt					2	197	166				365
<b>Amt Gransee und Gem.</b>			3			5		2	1	146	241	398
<b>Stadt Gransee</b>						5		2		38	204	249
	Altüdersdorf					5		2		14	1	22
	Buberow										13	13
	Dannenwalde									10	1	11
	Kraatz										13	13
	Meseberg										4	4
	Neulögow									8		8
	Seilershof									6	2	8
	Gransee Kernstadt										170	170
<b>Gem. Großwoltersdorf</b>										45		45
	Großwoltersdorf									27		27
	Wolfsruh									4		4
	Zernikow									14		14
<b>Gem. Schönemark</b>											29	29
<b>Gem. Sonnenberg</b>									1	34	8	43
	Baumgarten								1		3	4
	Rönnebeck									10	1	11
	Schulzendorf									6		6
	Sonnenberg									18	4	22
<b>Gem. Stechlin</b>			3							29		32
	Dollgow									7		7
	Menz		1							17		18
	Neuglobsow		2							5		7
<b>im Landkreis Oberhavel</b>		61	171	204	293	65	75	239	214	146	243	1711
<b>in anderen Kreisen/Ländern</b>												
<b>Summe für Schulen</b>		61	171	204	293	65	75	239	214	146	243	1711
<b>im Mikroterritorium 4</b>												

Sch.=Schüler

Quelle: Angaben der Schüler zur regionalen Herkunft der Schüler

**Planungsraum I, Mikroterritorium 1**

Schuljahr 2006/07

Tabelle 4.8 Regionale Herkunft der Schüler an Oberschulen, Gesamtschulen und Gymnasien

Sek. I

Schulen im Planungsraum I <b>Mikroterritorium 1</b>  Stadt Hennigsdorf, Stadt Kremmen, Gemeinde Oberkrämer, Stadt Velten	Oberschule Hennigsdorf "Albert Schweitzer"	Oberschule Hennigsdorf "Adolph Diesterweg"	Oberschule Kremmen	1. Oberschule Velten	2. Oberschule Velten	Summe Oberschulen	Gymnasium Hennigsdorf	Gymnasium Velten	Summe Gymnasien	Summe alle Schulen
	Sch.	Sch.	Sch.	Sch.	Sch.	Sch.	Sch.	Sch.	Sch.	Sch.
<b>Wohnort</b>	<b>Sch.</b>	<b>Sch.</b>	<b>Sch.</b>	<b>Sch.</b>	<b>Sch.</b>	<b>Sch.</b>	<b>Sch.</b>	<b>Sch.</b>	<b>Sch.</b>	<b>Sch.</b>
<b>Gemeinde Birkenwerder</b>	2	2				4	2		2	6
<b>Gem. Glienicke/Nordbahn</b>	3	2				5	1		1	6
<b>Stadt Hennigsdorf</b>	186	161		11		358	237	11	248	606
<b>Stadt Hohen Neuendorf</b>	16	12		1		29	7	1	8	37
Bergfelde	2	2				4			0	4
Borgsdorf	1	4		1		6	1	1	2	8
Hohen Neuendorf	12	6				18	6		6	24
Stolpe	1					1			0	1
<b>Stadt Kremmen</b>		4	85	18		107	6	29	35	142
Beetz		2	13	2		17		1	1	18
Flatow			16			16		2	2	18
Groß-Ziethen			6	1		7			0	7
Hohenbruch			4			4	1		1	5
Kremmen		1	32	13		46	1	23	24	70
Sommerfeld		1	7			8	4	3	7	15
Staffelde			7	2		9			0	9
<b>Gemeinde Leegebruch</b>	3	3	19	41		66		50	50	116
<b>Gem. Mühlenbecker Land</b>	1					1	4		4	5
Schildow						0	2		2	2
Schönfließ	1					1	2		2	3
<b>Gemeinde Oberkrämer</b>	58	25	46	115		244	45	128	173	417
Bärenklau	1	1	2	14		18	3	21	24	42
Bötzow	32	10	3	19		64	18	26	44	108
Eichstädt	5	3	3	19		30	5	11	16	46
Marwitz	13	2		17		32	2	15	17	49
Neu-Vehlefan	1	3	2	8		14		2	2	16
Schwante	2	2	17	18		39	12	27	39	78
Vehlefan	4	4	19	20		47	5	26	31	78
<b>Stadt Oranienburg</b>	2	2	1	7		12	3	11	14	26
Germendorf	1	1		5		7	1	5	6	13
Zehlendorf				2		2			0	2
Oranienb. mit Sachsenhausen	1	1	1			3	2	6	8	11
<b>Stadt Velten</b>	40	12	5	178		235	3	98	101	336
<b>im Landkreis Oberhavel</b>	311	223	156	371		1061	308	328	636	1697
<b>in anderen Kreisen/Ländern</b>	6	8	27	1		42	4	2	6	48
<b>Summe für Schulen im Mikroterritorium 1</b>	317	231	183	372		1103	312	330	642	1745

Sch.=Schüler

Quelle: Angaben der Schulen zur regionalen Herkunft der Schüler

**Planungsraum I, Mikroterritorium 2**

Schuljahr 2006/07

Tabelle 4.9 Regionale Herkunft der Schüler an Oberschulen, Gesamtschulen und Gymnasien

**Sek. I**

Schulen im Planungsraum I Mikroterritorium 2 Gemeinde Leegebruch, Stadt Oranienburg	Oberschule Leegebruch	Oberschule Sachsenhausen	Summe Oberschulen	Gesamtschule Oranienburg "Torhorst"	Summe Gesamtschulen	Gymnasium Oranienburg "F. F. Runge"	Gymnasium Oranienburg "Louise Henriette"	Summe Gymnasien	Summe alle Schulen
	Sch.	Sch.	Sch.	Sch.	Sch.	Sch.	Sch.	Sch.	
<b>Wohnort</b>	<b>Sch.</b>	<b>Sch.</b>	<b>Sch.</b>	<b>Sch.</b>	<b>Sch.</b>	<b>Sch.</b>	<b>Sch.</b>	<b>Sch.</b>	<b>Sch.</b>
<b>Gemeinde Birkenwerder</b>		4	4	5	5	24	1	25	34
<b>Stadt Hennigsdorf</b>	5		5	4	4			0	9
<b>Stadt Hohen Neuendorf</b>	1	8	9	23	23	30	9	39	71
Bergfelde			0	3	3	8	4	12	15
Borgsdorf		5	5	7	7	15	3	18	30
Hohen Neuendorf	1	3	4	13	13	7	2	9	26
<b>Stadt Kremmen</b>		17	17	22	22	10	16	26	65
Beetz		5	5	5	5			0	10
Flatow			0	1	1		3	3	4
Groß-Ziethen			0		0	1		1	1
Hohenbruch		7	7	4	4	4	2	6	17
Kremmen			0	8	8	4	5	9	17
Sommerfeld		5	5	4	4	1	5	6	15
Staffelde			0		0		1	1	1
<b>Gemeinde Leegebruch</b>	61	2	63	25	25	6	28	34	122
<b>Stadt Liebenwalde</b>		8	8	9	9	24	17	41	58
Freienhagen		2	2	1	1	1	3	4	7
Hammer		3	3	3	3	3	5	8	14
Kreuzbruch			0	2	2		1	1	3
Liebenthal			0	1	1	1		1	2
Liebenwalde		2	2	2	2	17	6	23	27
Neuholland		1	1		0	2	2	4	5
<b>Gem. Löwenberger Land</b>		14	14	24	24	10	19	29	67
Grüneberg		2	2	2	2	2	7	9	13
Löwenberg			0		0	1	1	2	2
Nassenheide		12	12	17	17	6	11	17	46
Teschendorf				5	5	1		1	6
<b>Gem. Mühlenbecker Land</b>		4	4	2	2	6	3	9	15
Mühlenbeck		1	1	1	1	1		1	3
Schildow		2	2	1	1	5	2	7	10
Zühlsdorf		1	1		0		1	1	2
<b>Gemeinde Oberkrämer</b>	5	3	8	14	14	3	11	14	36
Bärenklau	1	1	2	2	2		2	2	6
Eichstädt			0	1	1			0	1
Marwitz	3		3		0			0	3
Schwante	1	1	2	7	7	3	8	11	20
Vehlefanz		1	1	4	4		1	1	6
<b>Stadt Oranienburg</b>	23	243	266	506	506	151	252	403	1175
Friedrichsthal		12	12	14	14	1	11	12	38
Germendorf	10	5	15	43	43	4	19	23	81
Lehnitz		5	5	17	17	26	8	34	56
Malz	1	5	6	5	5	1	4	5	16
Schmachtenhagen		20	20	31	31	15	4	19	70
Wensickendorf		1	1	9	9	3	4	7	17
Zehlendorf		3	3	13	13	4	5	9	25
Oranienb. mit Sachsenhausen	12	192	204	374	374	97	197	294	893
<b>Stadt Velten</b>	23	2	25	7	7	1	3	4	36
<b>Stadt Zehdenick</b>			0		0	2		2	2
Bergsdorf			0		0	2		2	2
<b>im Landkreis Oberhavel</b>	118	305	423	641	641	267	359	626	1690
<b>in anderen Kreisen/Ländern</b>	0	1	1	6	6	0	0	0	7
<b>Summe für Schulen</b>	118	306	424	647	647	267	359	626	1697

Sch.=Schüler

Quelle: Angaben der Schulen zur regionalen Herkunft der Schüler

## Planungsraum I, Mikroterritorium 3

Schuljahr 2006/07

Tabelle 4.10 Regionale Herkunft der Schüler an Oberschulen, Gesamtschulen und Gymnasien

Sek. I

Schulen im Planungsraum I <b>Mikroterritorium 3</b>  Gemeinde Birkenwerder, Gemeinde Glienicke, Stadt Hohen Neuendorf, Gemeinde Mühlenbecker Land	Gesamtschule Birkenwerder	Summe Gesamtschulen	Oberschule in Borgsdorf	Oberschule Hohen Neuendorf	Oberschule Mühlenbeck	Summe Oberschulen	Gymnasium Hohen Neuendorf	Summe Gymnasien	Summe alle Schulen
<b>Gemeinde Birkenwerder</b>	108	108	8	19	2	29	46	46	183
<b>Gem. Glienicke/Nordbahn</b>	29	29	20	1	103	124	25	25	178
<b>Stadt Hennigsdorf</b>	3	3		1		1	1	1	5
<b>Stadt Hohen Neuendorf</b>	117	117	72	64	22	158	203	203	478
Bergfelde	22	22	11	13	15	39	38	38	99
Borgsdorf	38	38	19	11	1	31	13	13	82
Hohen Neuendorf	56	56	41	40	6	87	150	150	293
Stolpe	1	1	1			1	2	2	4
<b>Stadt Kremmen</b>	2	2				0		0	2
Hohenbruch	1	1				0		0	1
Sommerfeld	1	1				0		0	1
<b>Gem. Löwenberger Land</b>		0	1			1		0	1
Neuendorf		0	1			1		0	1
<b>Gem. Mühlenbecker Land</b>	66	66	24	3	160	187	63	63	316
Mühlenbeck	15	15	10		50	60	13	13	88
Schildow	34	34	8		50	58	34	34	126
Schönfließ	13	13	2	2	36	40	15	15	68
Zühlsdorf	4	4	4	1	24	29	1	1	34
<b>Gemeinde Oberkrämer</b>	3	3				0		0	3
Bötzow	1	1				0		0	1
Schwante	2	2				0		0	2
<b>Stadt Oranienburg</b>	21	21	14	10	1	25	11	11	57
Friedrichsthal	1	1				0		0	1
Germendorf		0	1	1	1	3		0	3
Lehnitz	6	6	4			4	6	6	16
Schmachtenhagen	1	1	1			1	1	1	3
Zehlendorf	1	1				0		0	1
Oranienb. mit Sachsenhausen	12	12	8	9		17	4	4	33
<b>Stadt Velten</b>	4	4				0		0	4
<b>Stadt Zehdenick</b>	1	1				0		0	1
dav. Zehdenick Kernstadt	1	1				0		0	1
<b>Amt Gransee und Gem.</b>	2	2				0		0	2
Stadt Gransee	1	1				0		0	1
dav. Gransee Kernstadt	1	1				0		0	1
Gem. Großwoltersdorf	1	1				0		0	1
dav. Großwoltersdorf	1	1				0		0	1
<b>im Landkreis Oberhavel</b>	356	356	139	98	288	525	349	349	1230
<b>in anderen Kreisen/Ländern</b>	18	18	1	2	4	7	5	5	30
<b>Summe für Schulen im Mikroterritorium 3</b>	374	374	140	100	292	532	354	354	1260

Sch.=Schüler

Quelle: Angaben der Schulen zur regionalen Herkunft der Schüler

**Planungsraum II, Mikroterritorium 4**

Schuljahr 2006/07

Tabelle 4.11 Regionale Herkunft der Schüler an Oberschulen, Gesamtschulen und Gymnasien

Sek. I

Schulen im Planungsraum II Mikroterritorium 4  Städte Fürstenberg u. Liebenwalde Gemeinde Löwenberger Land, Stadt Zehdenick, Amt Gransee und Gemeinden	Oberschule Fürstenberg	Oberschule Liebenwalde	Oberschule Löwenberg nur Sek. I	Oberschule Zehdenick ehemals Realschule	Oberschule Zehdenick Exin-Oberschule	Oberschule Gransee	Summe Oberschulen	Gymnasium Gransee	Summe Gymnasien	Summe alle Schulen
Wohnort	Sch.	Sch.	Sch.	Sch.	Sch.	Sch.	Sch.	Sch.	Sch.	Sch.
<b>Stadt Fürstenberg/ Havel</b>				4	6	76	86	42	42	128
Althymen						1	1		0	1
Barsdorf				1			1	1	1	2
Blumenow				2	5	3	10	1	1	11
Bredereiche						15	15	7	7	22
Himmelpfort						3	3	4	4	7
Steinförde						1	1	1	1	2
Tornow				1	1	1	3	1	1	4
Zootzen						5	5		0	5
Fürstenberg Kernstadt						47	47	27	27	74
<b>Stadt Liebenwalde</b>			60	4	13		77		0	77
Freienhagen			2				2		0	2
Hammer			15		2		17		0	17
Kreuzbruch							0		0	0
Liebethal			2		2		4		0	4
Liebenwalde			34	4	9		47		0	47
Neuholland			7				7		0	7
<b>Gem. Löwenberger Land</b>			110	16	3	8	137	48	48	185
Falkenthal			6	5	2		13	4	4	17
Glambeck			3				3	3	3	6
Grieben			12	3			15	5	5	20
Großmutz			5			1	6	2	2	8
Grüneberg			18	2		1	21	3	3	24
Gutengermendorf			3			4	7		0	7
Häsen			9			2	11	1	1	12
Hoppenrade			6				6	1	1	7
Liebenberg			2	2			4	6	6	10
Linde			3	2			5		0	5
Löwenberg			14	1	1		16	18	18	34
Nassenheide			6				6		0	6
Neuendorf			4				4		0	4
Neulöwenberg			7	1			8	3	3	11
Teschendorf			12				12	2	2	14
<b>Stadt Oranienburg</b>			7				7	1	1	8
Schmachtenhagen			1				1		0	1
Wensickendorf			1				1		0	1
Zehlendorf			1				1		0	1
Oranienb. mit Sachsenhausen			4				4	1	1	5
<b>Stadt Zehdenick</b>				82	185	19	286	114	114	400
Badingen				4	11	5	20	4	4	24
Bergsdorf				4	7		11	1	1	12
Burgwall				4	1		5		0	5
Kappe				1	4		5	2	2	7
Klein-Mutz				3	8		11	5	5	16
Krewelin				2	4		6	5	5	11
Kurtschlag				2	4		6	1	1	7
Marienthal				1	5	1	7	2	2	9
Mildenberg				5	12	7	24	11	11	35
Ribbeck					2	3	5	1	1	6
Vogelsang					1		1		0	1
Wesendorf				2	1		3	4	4	7
Zabelsdorf					2	3	5	2	2	7
Zehdenick Kernstadt				54	123		177	76	76	253

Schulen im Planungsraum II <b>Mikroterritorium 4</b>  Städte Fürstenberg u. Liebenwalde Gemeinde Löwenberger Land, Stadt Zehdenick, Amt Gransee und Gemeinden		Oberschule Fürstenberg	Oberschule Liebenwalde	Oberschule Löwenberg nur Sek. I	Oberschule Zehdenick ehemals Realschule	Oberschule Zehdenick Exin-Oberschule	Oberschule Gransee	Summe Oberschulen	Gymnasium Gransee	Summe Gymnasien	Summe alle Schulen
<b>Amt Gransee und Gem.</b>					4	3	170	177	115	115	292
<u>Stadt Gransee</u>					3	3	97	103	79	79	182
	Altüdersdorf				2	1	5	8	11	11	19
	Buberow						2	2	3	3	5
	Dannenwalde						9	9	1	1	10
	Kraatz						2	2	5	5	7
	Meseberg				1		5	6	1	1	7
	Neulögow						6	6		0	6
	Seilershof						1	1	3	3	4
	Gransee Kernstadt					2	67	69	55	55	124
<u>Gem. Großwoltersdorf</u>							22	22	9	9	31
	Großwoltersdorf						8	8	2	2	10
	Wolfsruh						2	2	1	1	3
	Zernikow						12	12	6	6	18
<u>Gem. Schönermark</u>							3	3	6	6	9
<u>Gem. Sonnenberg</u>					1		30	31	6	6	37
	Baumgarten				1		1	2		0	2
	Rönnebeck						5	5	1	1	6
	Schulzendorf						9	9	3	3	12
	Sonnenberg						15	15	2	2	17
<u>Gem. Stechlin</u>							18	18	15	15	33
	Dollgow						3	3	6	6	9
	Menz						11	11	7	7	18
	Neuglobsow						4	4	2	2	6
<b>im Landkreis Oberhavel</b>				177	110	210	273	770	320	320	1090
<b>in anderen Kreisen/Ländern</b>											
<b>Summe für Schulen im Mikroterritorium 4</b>				177	110	210	273	770	320	320	1090

Sch.=Schüler

Quelle: Angaben der Schulen zur regionalen Herkunft der Schüler

## Planungsraum I, Mikroterritorium 1

Schuljahr 2006/07

Tabelle 4.12 Regionale Herkunft der Schüler an Gesamtschulen, Gymnasien, Oberstufenzentren

gymnasiale Oberstufe

Schulen im Planungsraum I <b>Mikroterritorium 1</b> Stadt Hennigsdorf Stadt Kremmen, Gemeinde Oberkrämer, Stadt Velten	Gymnasium Hennigsdorf	Gymnasium Velten	Summe Gymnasien	OSZ Hennigsdorf	Summe Schulen
Wohnort	Sch.	Sch.	Sch.	Sch.	Sch.
<b>Gemeinde Birkenwerder</b>	1		1	7	8
<b>Gem. Glienicke/Nordbahn</b>			0	5	5
<b>Stadt Hennigsdorf</b>	201	5	206	116	322
<b>Stadt Hohen Neuendorf</b>	10	2	12	24	36
Bergfelde	2		2	5	7
Borgsdorf			0	4	4
Hohen Neuendorf	8	2	10	15	25
<b>Stadt Kremmen</b>	10	26	36	5	41
Beetz	4		4		4
Flatow		1	1		1
Hohenbruch	1		1		1
Kremmen	2	25	27	4	31
Sommerfeld	3		3	1	4
<b>Gemeinde Leegebruch</b>	3	22	25	8	33
<b>Gem. Mühlenbecker Land</b>	2		2	6	8
Mühlenbeck			0	1	1
Schildow	1		1	4	5
Schönfließ	1		1	1	2
<b>Gemeinde Oberkrämer</b>	38	98	136	49	185
Bärenklau	7	9	16	4	20
Bötzow	16	15	31	7	38
Eichstädt	4	3	7	5	12
Marwitz	1	17	18	15	33
Neu-Vehlefan	1	5	6	1	7
Schwante	7	25	32	5	37
Vehlefan	2	24	26	12	38
<b>Stadt Oranienburg</b>		2	2	23	25
Friedrichsthal			0	4	4
Germendorf		2	2	1	3
Lehnitz			0	1	1
Schmachtenhagen			0	1	1
Wensickendorf			0	1	1
Zehlendorf			0	2	2
Oranienb. mit Sachsenhausen			0	13	13
<b>Stadt Velten</b>	15	97	112	55	167
<b>im Landkreis Oberhavel</b>	280	252	532	298	830
<b>in anderen Kreisen/Ländern</b>	18	2	20	13	33
<b>Summe für Schulen im Mikroterritorium 1</b>	298	254	552	311	863

Sch.=Schüler

Quelle: Angaben der Schulen zur regionalen Herkunft der Schüler



## Planungsraum I, Mikroterritorium 2

Schuljahr 2006/07

Tabelle 4.13 Regionale Herkunft der Schüler an Gesamtschulen, Gymnasien, Oberstufenzentren

gymnasiale Oberstufe

Schulen im Planungsraum I Mikroterritorium 2  Gemeinde Leegebruch, Stadt Liebenwalde, Stadt Oranienburg	Gymnasium Oranienburg "F. F. Runge"	Gymnasium Oranienburg "Louise Henriette"	Summe Gymnasien	Gesamtschule Oranienburg "Torhorst"	OSZ-Standort Oranienburg	Summe Schulen
	Sch.	Sch.	Sch.	Sch.	Sch.	Sch.
<b>Wohnort</b>	<b>Sch.</b>	<b>Sch.</b>	<b>Sch.</b>	<b>Sch.</b>	<b>Sch.</b>	<b>Sch.</b>
<b>Gemeinde Birkenwerder</b>	23	2	25	8	6	39
<b>Gem. Glienicke/Nordbahn</b>	2		2	7	13	22
<b>Stadt Hennigsdorf</b>		3	3	1	16	20
<b>Stadt Hohen Neuendorf</b>	24	9	33	14	32	79
Bergfelde	3	1	4	4	11	19
Borgsdorf	14	6	20	4		24
Hohen Neuendorf	6	2	8	6	21	35
Stolpe	1		1			1
<b>Stadt Kremmen</b>	17	25	42	13	25	80
Beetz	1	7	8	4		12
Flatow		2	2		5	7
Groß-Ziethen		1	1			1
Hohenbruch	8	3	11	2	6	19
Kremmen	2	5	7	3	10	20
Sommerfeld	6	5	11	4	4	19
Staffelde		2	2			2
<b>Gemeinde Leegebruch</b>	2	35	37	21	13	71
<b>Stadt Liebenwalde</b>	20	3	23	5	9	37
Hammer	3		3	1		4
Kreuzbruch	1		1			1
Liebenthal	1		1			1
Liebenwalde	13	3	16	3	7	26
Neuholland	2		2	1	2	5
<b>Gem. Löwenberger Land</b>	19	7	26	14	7	47
Falkenthal		1	1			1
Grüneberg	5		5	1	3	9
Hoppenrade	1		1			1
Löwenberg			0	1	2	3
Nassenheide	7	6	13	10	2	25
Neuendorf	2		2			2
Teschendorf	4		4	2		6
<b>Gem. Mühlenbecker Land</b>	5		5	7	28	40
Mühlenbeck	3		3	1	7	11
Schildow	1		1	4	6	11
Schönfließ			0	2	6	8
Zühlsdorf	1		1			9
<b>Gemeinde Oberkrämer</b>	3	4	7	4	26	37
Bärenklau	2		2		4	6
Bötzow			0	1	8	9
Eichstädt			0		1	1
Marwitz			0	1	1	2
Neu-Vehlefanz			0		2	2
Schwante	1	2	3	2	6	11
Vehlefanz		2	2		4	6
<b>Stadt Oranienburg</b>	123	324	447	178	57	682
Friedrichsthal	13	11	24	7	2	33
Germendorf	1	19	20	6	2	28
Lehnitz	12	14	26	8	2	36
Maiz	1	8	9	5	3	17
Schmachtenhagen	8	10	18	4	6	28
Wensickendorf	2	5	7	2	2	11
Zehlendorf	7	3	10	8	4	22
Oranienb. mit Sachsenhausen	79	254	333	138	36	507
<b>Stadt Velten</b>			0	7	19	26
<b>Stadt Zehdenick</b>	3		3			3
Bergsdorf	1		1			1
Zehdenick Kernstadt	2		2			2
<b>Amt Gransee und Gem.</b>			0		2	2
<b>Stadt Gransee</b>			0		2	2
dav. Gransee Kernstadt			0		2	2
<b>im Landkreis Oberhavel</b>	241	412	653	279	253	1185
<b>in anderen Kreisen/Ländern</b>	1		1	5		6
<b>Summe für Schulen im Mikroterritorium 2</b>	242	412	654	284	253	1191

Sch.= Schüler

Quelle: Angaben der Schulen zur regionalen Herkunft der Schüler

**Planungsraum I, Mikroterritorium 3**

Schuljahr 2006/07

Tabelle 4.14 Regionale Herkunft der Schüler an Gesamtschulen, Gymnasien, Oberstufenzentren

gymnasiale Oberstufe

Schulen im Planungsraum I Mikroterritorium 3  Gemeinde Birkenwerder, Gemeinde Glienicke, Stadt Hohen Neuendorf Gemeinde Mühlenbecker Land,	Gymnasium Hohen Neuendorf	Gesamtschule Birkenwerder	Summe Schulen
	Sch.	Sch.	Sch.
<b>Wohnort</b>	<b>Sch.</b>	<b>Sch.</b>	<b>Sch.</b>
<b>Gemeinde Birkenwerder</b>	35	41	76
<b>Gem. Glienicke/Nordbahn</b>	26	10	36
<b>Stadt Hennigsdorf</b>	2	2	4
<b>Stadt Hohen Neuendorf</b>	154	48	202
Bergfelde	30	15	45
Borgsdorf	8	14	22
Hohen Neuendorf	115	19	134
Stolpe	1		1
<b>Stadt Kremmen</b>		1	1
Beetz		1	1
<b>Gemeinde Leegebruch</b>	1		1
<b>Gem. Löwenberger Land</b>		1	1
Grüneberg		1	1
<b>Gem. Mühlenbecker Land</b>	46	25	71
Mühlenbeck	15	3	18
Schildow	27	15	42
Schönfließ	4	3	7
Zühlsdorf		4	4
<b>Stadt Oranienburg</b>	4	7	11
Germendorf	2		2
Lehnitz	1		1
Schmachtenhagen		1	1
Oranienb. mit Sachsenhausen	1	6	7
<b>im Landkreis Oberhavel</b>	268	135	403
<b>in anderen Kreisen/Ländern</b>	4	12	16
<b>Summe für Schulen im Mikroterritorium 3</b>	272	147	419

Sch.=Schüler

Quelle: Angaben der Schulen zur regionalen Herkunft der Schüler

## Planungsraum II, Mikroterritorium 4

Schuljahr 2006/07

Tabelle 4.15 Regionale Herkunft der Schüler an Gesamtschulen, Gymnasien, Oberstufenzentren

gymnasiale Oberstufe

Schulen im Planungsraum II = Mikroterritorium 4  Gemeinde Löwenberger Land, Stadt Fürstenberg, Stadt Zehdenick, Amt Gransee und Gemeinden	Gymnasium Gransee	OSZ-Standort Zehdenick	Summe Schulen
Wohnort	Sch.	Sch.	Sch.
<b>Stadt Fürstenberg/ Havel</b>	61	1	62
Althymen	1		1
Barsdorf	1		1
Blumenow	3		3
Bredereiche	1		1
Himmelpfort	6		6
Zootzen	1		1
Fürstenberg Kernstadt	48	1	49
<b>Stadt Hennigsdorf</b>		1	1
<b>Stadt Liebenwalde</b>	2	19	21
Hammer		1	1
Liebenwalde	1	17	18
Neuholland	1	1	2
<b>Gem. Löwenberger Land</b>	52	19	71
Falkenthal	12	10	22
Glambeck	1		1
Grieben	4		4
Großmutz	2		2
Grüneberg	10	1	11
Gutengermendorf	1	1	2
Häsen	1	1	2
Hoppenrade	1		1
Klevesche Häuser	1		1
Liebenberg	2		2
Linde	1	1	2
Löwenberg	13	2	15
Neuhäsen		1	1
Neulöwenberg	2	2	4
Teschendorf	1		1
<b>Stadt Zehdenick</b>	101	88	189
Badingen	8	2	10
Bergsdorf	2	2	4
Burgwall		5	5
Kappe	3		3
Klein-Mutz	5	2	7
Krewelin	4	3	7
Kurtschlag		2	2
Marienthal		5	5
Mildenberg	4	5	9
Ribbeck	1		1
Wesendorf	3	1	4
Zabelsdorf	1	1	2
Zehdenick Kernstadt	70	60	130
<b>Amt Gransee und Gem.</b>	147	36	183
<b>Stadt Gransee</b>	103	27	130
Altlüdersdorf	7	1	8
Buberow	5	2	7
Dannenwalde	4	1	5
Kraatz	3	1	4
Meseberg	1		1
Neulögow	3	1	4
Seilershof	5		5
Gransee Kernstadt	75	21	96
<b>Gem. Großwoltersdorf</b>	15	2	17
Großwoltersdorf	6		6
Wolfsruh	4		4
Zernikow	5	2	7
<b>Gem. Schönermark</b>	8		8
<b>Gem. Sonnenberg</b>	7	2	9
Baumgarten	2		2
Rönnebeck		1	1
Schulzendorf	2	1	3
Sonnenberg	3		3
<b>Gem. Stechlin</b>	14	5	19
Dollgow	5	2	7
Menz	4	1	5
Neuglobsow	5	2	7
<b>im Landkreis Oberhavel</b>	363	164	527
<b>in anderen Kreisen/Ländern</b>	0	3	3
<b>Summe für Schulen im Mikroterritorium 4</b>	363	167	530

Sch.=Schüler

Quelle: Angaben der Schulen zur regionalen Herkunft

**Tabelle 5.1 Wanderungsentwicklung im Landkreis Oberhavel**

1		2	3	4	5
Amt bzw. amtsfreie Gemeinde		LDS Bevölkerung 31.12.2004	LDS und LBV Prognose 2005 bis 2030 Migration (Basis: 2004)	Bedarfsveränderung, die aus dem Zuzug resultieren könnte, je Altersjahrgang und in Zügen*	
				von 12 bis unter 13 Jahre für Sekundarstufe I f = 27	von 6 bis unter 7 Jahre für Primarstufe f=25
Landkreis Oberhavel		198.550	23.900	6,6	7,2
Planungsraum I	Stadt Hennigsdorf	26.142	0	0,0	0,0
	Stadt Kremmen	7.409	0	0,0	0,0
	Gemeinde Oberkrämer	10.554	1.550	0,4	0,5
	Stadt Velten	11.475	1.050	0,3	0,3
	Gemeinde Leegebruch	6.615	100	0,0	0,0
	Stadt Oranienburg	41.055	8.350	2,3	2,5
	Gemeinde Birkenwerder	7.108	1.500	0,4	0,5
	Gemeinde Glienicke/Nordbahn	9.140	1.450	0,4	0,4
	Stadt Hohen Neuendorf	21.920	5.750	1,6	1,7
Gemeinde Mühlenbecker Land	12.332	4.300	1,2	1,3	
Planungsraum II	Stadt Fürstenberg/Havel	6.792	-30	0,0	0,0
	Stadt Liebenwalde	4.608	0	0,0	0,0
	Gemeinde Löwenberger Land	8.436	0	0,0	0,0
	Stadt Zehdenick	14.708	-60	0,0	0,0
	Amt Gransee und Gemeinden	10.256	-60	0,0	0,0

Grundlage: Bevölkerungsvorausschätzung 2005 bis 2030 für Ämter und amtsfreie Gemeinden des Landes Brandenburg auf der Basis des Jahres 2004 des Landesbetriebes für Datenverarbeitung und Statistik Brandenburg (LDS) und des Landesamtes für Bauen und Verkehr (LBV)

\* vgl. Teil I, 5.1 Methodische Vorbemerkungen, letzter Absatz

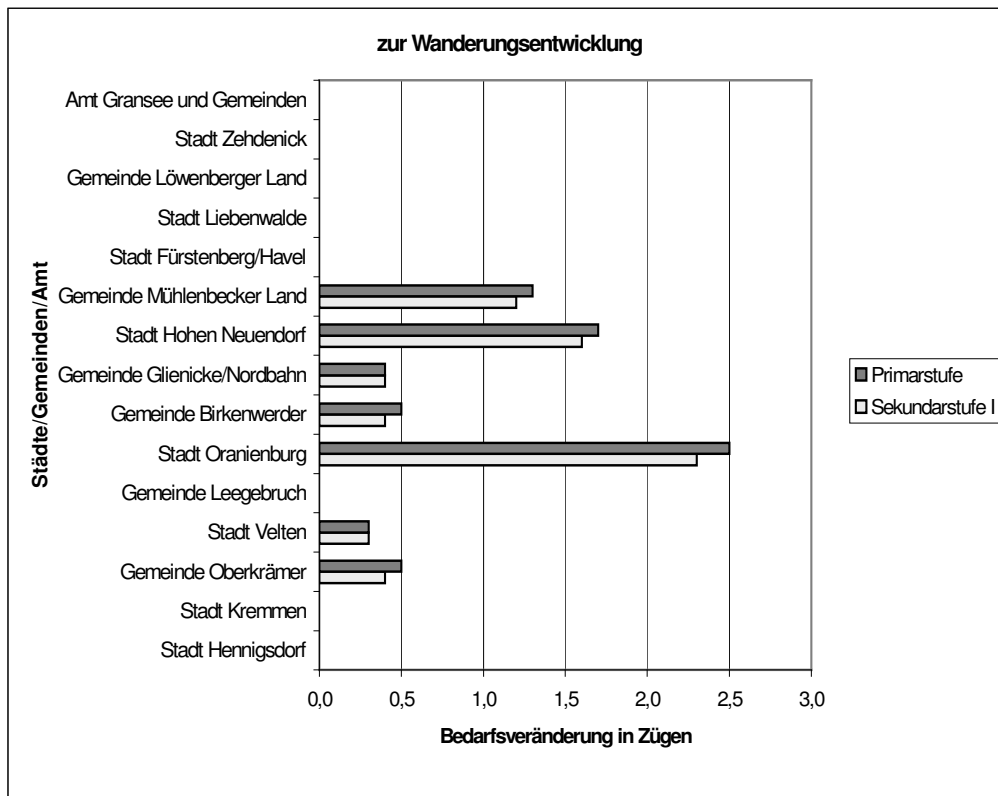

**Tabelle 5.2 Jahrgänge der Schulbevölkerung im Vergleich**

Hennigsdorf	1996	1998	2000	2002	2004	2006	Differenz
0 bis unter 1	123	156	198	214	187	104	
1 bis unter 2	123	158	192	219	210	199	
2 bis unter 3	97	153	168	221	195	182	-5
3 bis unter 4	106	156	165	208	189	221	11
4 bis unter 5	99	128	156	168	208	186	-9
5 bis unter 6	148	127	164	174	178	193	4
6 bis unter 7	268	115	131	164	154	195	-13
7 bis unter 8	287	158	142	174	175	181	3
8 bis unter 9	269	274	139	135	147	151	-3
9 bis unter 10	249	289	175	147	158	168	-7
10 bis unter 11	248	285	280	148	138	149	2
11 bis unter 12	230	277	301	189	144	149	-9
12 bis unter 13	251	256	287	288	139	137	-1
13 bis unter 14	266	235	283	317	178	134	-10
14 bis unter 15	284	275	266	295	273	137	-2
15 bis unter 16	252	280	258	298	296	176	-2
16 bis unter 17	314	311	290	285	280	270	-3
17 bis unter 18	294	290	288	295	299	291	-5
18 bis unter 19	302	340	345	329	294	278	-2
	4210	4263	4228	4268	3842	3501	-51

Quelle: Einwohnermeldeamt

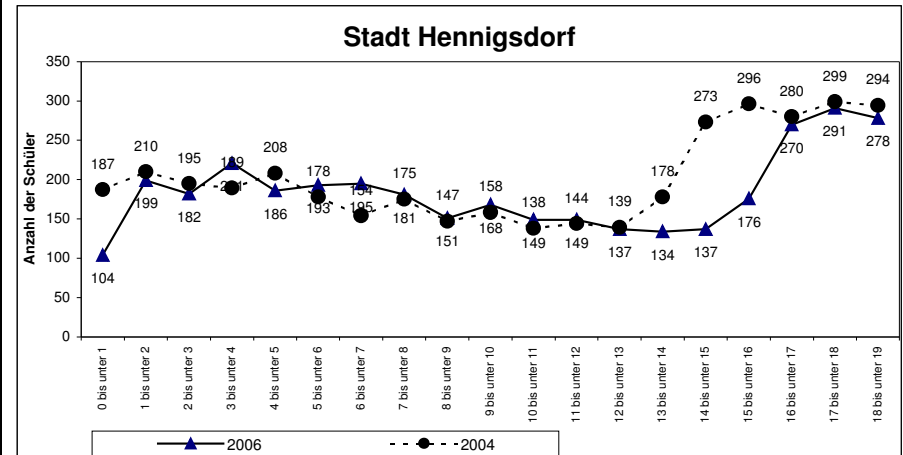

**Tabelle 5.3 Jahrgänge der Schulbevölkerung im Vergleich**

Kremmen	1996	1998	2000	2002	2004	2006	Differenz
0 bis unter 1	41	31	49	52	37	16	
1 bis unter 2	39	52	41	46	50	57	
2 bis unter 3	30	50	43	55	64	41	4
3 bis unter 4	43	41	56	47	59	48	-2
4 bis unter 5	42	36	52	47	58	66	2
5 bis unter 6	46	50	41	58	49	62	3
6 bis unter 7	79	43	45	64	53	55	-3
7 bis unter 8	90	48	51	47	62	52	3
8 bis unter 9	81	82	53	51	68	55	2
9 bis unter 10	95	94	48	61	49	61	-1
10 bis unter 11	90	88	86	60	49	63	-5
11 bis unter 12	108	101	99	57	60	49	0
12 bis unter 13	92	104	99	109	57	49	0
13 bis unter 14	81	114	109	118	59	55	-5
14 bis unter 15	99	97	111	114	108	59	2
15 bis unter 16	101	80	118	123	117	57	-2
16 bis unter 17	98	98	101	121	115	108	0
17 bis unter 18	96	102	81	120	117	114	-3
18 bis unter 19	88	97	106	106	113	114	-1
	1439	1408	1389	1456	1344	1181	-6

Quelle: Einwohnermeldeamt

ab 2002 gem. Gebietsstand: 31.12.2003

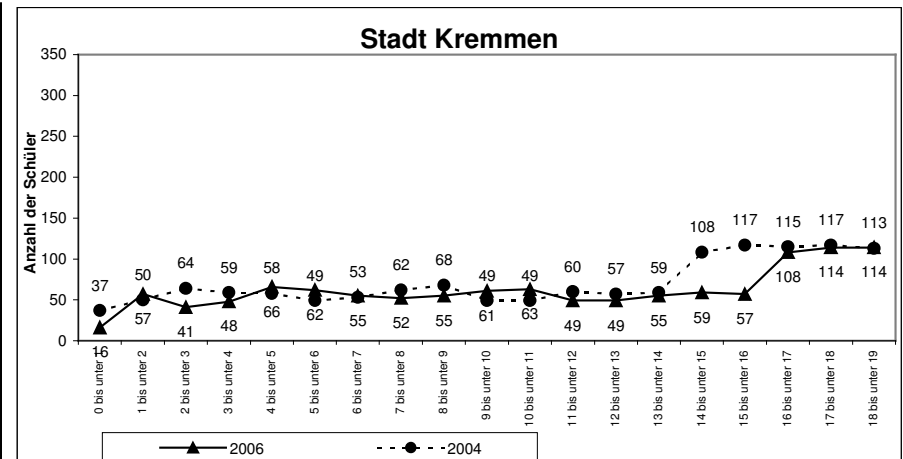

**Tabelle 5.4 Jahrgänge der Schulbevölkerung im Vergleich**

Oberkrämer	1996	1998	2000	2002	2004	2006	Differenz
0 bis unter 1	77	88	80	80	80	34	
1 bis unter 2	63	89	91	91	92	79	
2 bis unter 3	72	112	129	110	96	96	16
3 bis unter 4	65	96	110	114	99	100	8
4 bis unter 5	61	90	131	141	124	109	13
5 bis unter 6	75	108	114	129	122	102	3
6 bis unter 7	98	93	108	137	144	130	6
7 bis unter 8	124	105	120	120	135	125	3
8 bis unter 9	121	131	104	116	140	142	-2
9 bis unter 10	118	146	121	126	129	141	6
10 bis unter 11	110	136	149	110	122	141	1
11 bis unter 12	106	125	150	128	128	133	4
12 bis unter 13	103	133	154	164	120	118	-4
13 bis unter 14	96	117	124	162	130	124	-4
14 bis unter 15	105	112	137	164	167	114	-6
15 bis unter 16	96	99	117	123	178	131	1
16 bis unter 17	99	111	109	145	178	171	4
17 bis unter 18	95	102	103	118	134	182	4
18 bis unter 19	82	109	110	110	145	181	3
	1766	2102	2261	2388	2463	2353	56

Quelle: Einwohnermeldeamt

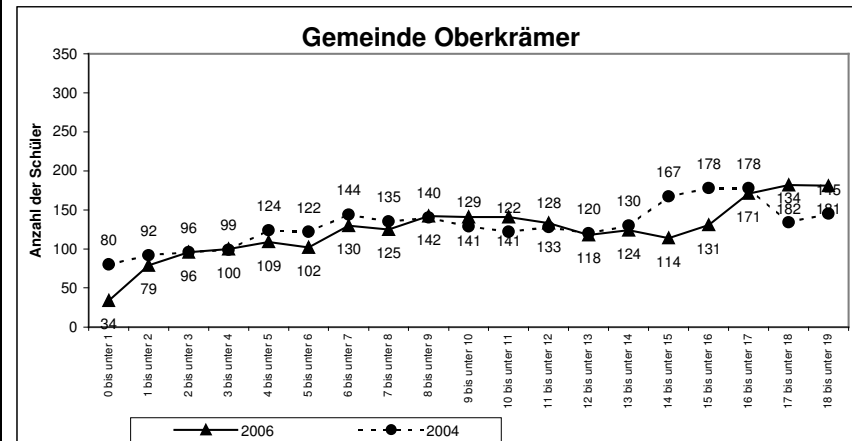

**Tabelle 5.5 Jahrgänge der Schulbevölkerung im Vergleich**

Velten	1996	1998	2000	2002	2004	2006	Differenz
0 bis unter 1	111	98	105	119	107	44	
1 bis unter 2	96	91	110	113	101	77	
2 bis unter 3	71	116	107	106	107	105	-2
3 bis unter 4	100	104	98	100	99	92	-9
4 bis unter 5	99	75	112	103	98	96	-11
5 bis unter 6	107	88	106	88	94	91	-8
6 bis unter 7	144	102	75	101	93	94	-4
7 bis unter 8	176	116	85	101	89	97	3
8 bis unter 9	209	139	94	72	98	89	-4
9 bis unter 10	203	160	114	84	95	97	8
10 bis unter 11	201	217	137	86	72	98	0
11 bis unter 12	207	204	162	111	81	97	2
12 bis unter 13	183	204	208	132	81	75	3
13 bis unter 14	203	217	191	159	103	86	5
14 bis unter 15	198	173	197	204	130	85	4
15 bis unter 16	197	204	217	190	158	110	7
16 bis unter 17	184	186	174	193	206	125	-5
17 bis unter 18	149	185	194	216	191	156	-2
18 bis unter 19	139	180	181	179	183	200	-6
	2977	2859	2667	2457	2186	1914	-19

Quelle: Einwohnermeldeamt

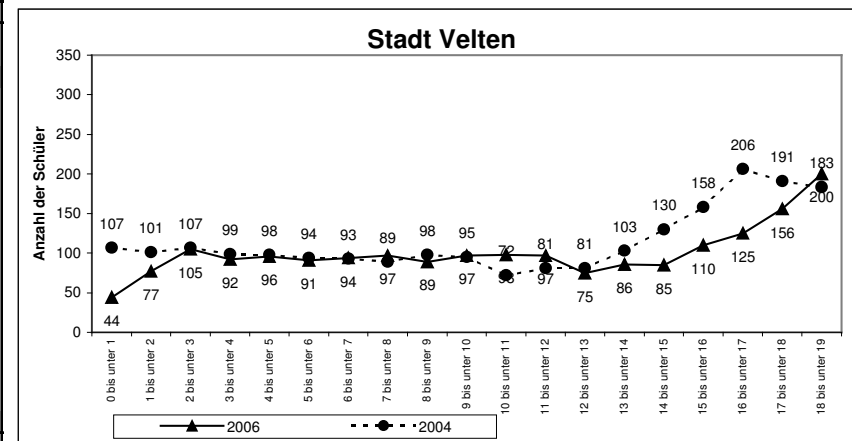

**Tabelle 5.6 Jahrgänge der Schulbevölkerung im Vergleich**

Leagebruch	1996	1998	2000	2002	2004	2006	Differenz
0 bis unter 1	58	56	63	60	55	23	
1 bis unter 2	41	62	56	60	61	78	
2 bis unter 3	31	65	64	65	70	59	4
3 bis unter 4	30	47	66	68	60	62	1
4 bis unter 5	36	50	71	74	69	72	2
5 bis unter 6	40	34	45	65	71	58	-2
6 bis unter 7	84	59	52	79	81	75	6
7 bis unter 8	89	49	36	54	68	69	-2
8 bis unter 9	86	98	62	56	81	78	-3
9 bis unter 10	75	111	55	37	59	64	-4
10 bis unter 11	76	87	113	66	61	76	-5
11 bis unter 12	78	94	119	62	40	54	-5
12 bis unter 13	68	86	89	115	68	56	-5
13 bis unter 14	89	92	102	117	66	39	-1
14 bis unter 15	93	78	97	92	123	62	-6
15 bis unter 16	88	94	94	103	116	69	3
16 bis unter 17	82	103	79	99	98	114	-9
17 bis unter 18	70	90	93	94	108	114	-2
18 bis unter 19	83	78	103	74	90	97	-1
	1297	1433	1459	1440	1445	1319	-29

Quelle: Einwohnermeldeamt

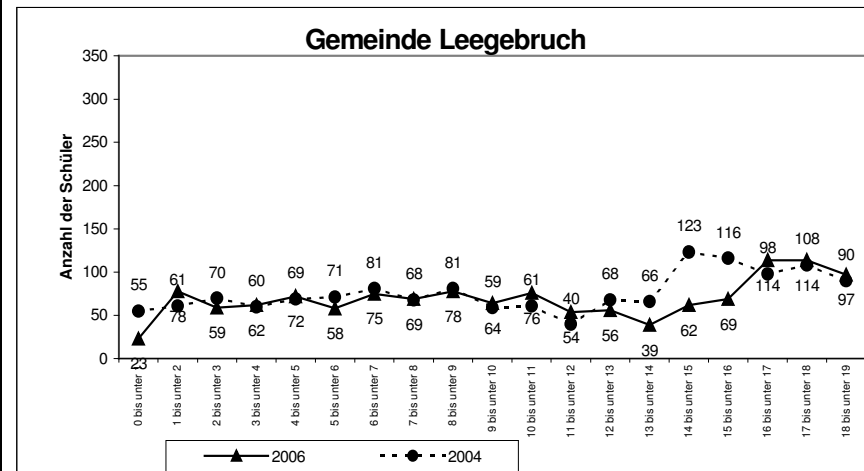

**Tabelle 5.7 Jahrgänge der Schulbevölkerung im Vergleich**

Oranienburg	1996	1998	2000	2002	2004	2006	Differenz
0 bis unter 1	72	85	81	285	323	153	
1 bis unter 2	64	76	87	286	319	327	
2 bis unter 3	50	88	100	311	324	345	22
3 bis unter 4	59	68	90	282	299	330	11
4 bis unter 5	71	62	101	305	317	333	9
5 bis unter 6	77	67	88	292	303	317	18
6 bis unter 7	136	76	76	271	310	319	2
7 bis unter 8	151	93	86	265	308	300	-3
8 bis unter 9	141	158	93	232	285	301	-9
9 bis unter 10	164	172	116	244	275	312	4
10 bis unter 11	151	168	165	255	240	285	0
11 bis unter 12	176	189	192	309	248	281	6
12 bis unter 13	179	171	184	529	259	253	13
13 bis unter 14	176	183	206	583	320	258	10
14 bis unter 15	169	190	182	627	533	265	6
15 bis unter 16	183	194	202	615	604	332	12
16 bis unter 17	155	189	200	612	636	527	-6
17 bis unter 18	157	196	206	614	640	607	3
18 bis unter 19	172	160	187	632	638	647	11
	2503	2585	2642	7549	7181	6492	109

Quelle: Einwohnermeldeamt

ab 2002 gem. Gebietsstand: 31.12.2003

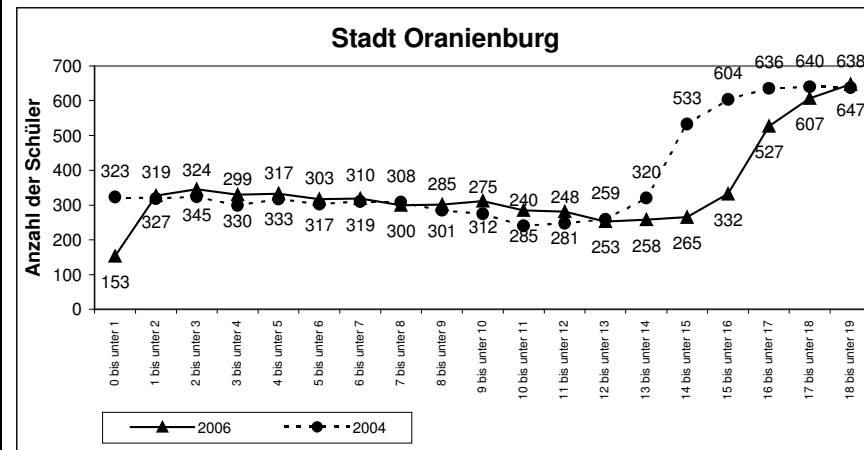

**Tabelle 5.8 Jahrgänge der Schulbevölkerung im Vergleich**

Birkenwerder	1996	1998	2000	2002	2004	2006	Differenz
0 bis unter 1	28	43	52	56	55	26	
1 bis unter 2	27	47	59	54	66	57	
2 bis unter 3	28	37	48	52	69	61	6
3 bis unter 4	36	36	67	65	63	78	12
4 bis unter 5	25	40	46	55	68	79	10
5 bis unter 6	46	41	48	70	72	67	4
6 bis unter 7	59	34	41	54	69	73	5
7 bis unter 8	47	55	46	53	71	77	5
8 bis unter 9	67	64	38	46	59	73	4
9 bis unter 10	82	58	63	46	59	80	9
10 bis unter 11	62	74	72	43	53	65	6
11 bis unter 12	67	95	64	64	51	65	6
12 bis unter 13	60	68	86	84	48	56	3
13 bis unter 14	81	74	96	74	68	56	5
14 bis unter 15	66	64	78	92	88	50	2
15 bis unter 16	81	88	82	103	83	76	8
16 bis unter 17	65	75	81	85	101	86	-2
17 bis unter 18	83	94	87	86	105	84	1
18 bis unter 19	69	72	69	78	79	101	0
	1079	1159	1223	1260	1327	1310	84

Quelle: Einwohnermeldeamt

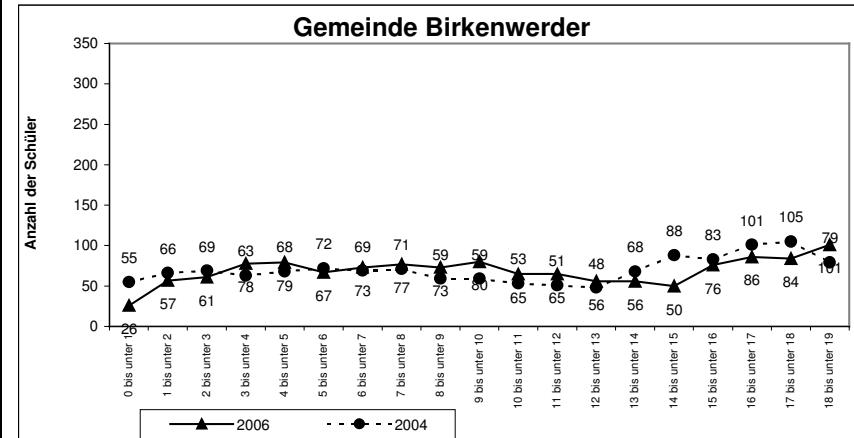

**Tabelle 5.9 Jahrgänge der Schulbevölkerung im Vergleich**

Glienicke	1996	1998	2000	2002	2004	2006	Differenz
0 bis unter 1	34	62	87	87	91	53	
1 bis unter 2	28	44	89	104	116	100	
2 bis unter 3	28	57	85	111	109	109	18
3 bis unter 4	20	36	84	101	105	130	14
4 bis unter 5	26	47	77	99	117	120	11
5 bis unter 6	28	37	48	96	117	116	11
6 bis unter 7	37	25	56	88	105	133	16
7 bis unter 8	55	43	63	61	107	132	15
8 bis unter 9	66	41	40	60	100	109	4
9 bis unter 10	56	68	54	86	65	119	12
10 bis unter 11	63	85	54	54	67	106	6
11 bis unter 12	55	73	74	60	81	68	3
12 bis unter 13	63	73	107	65	55	75	8
13 bis unter 14	61	55	88	85	72	88	7
14 bis unter 15	84	69	88	123	80	62	7
15 bis unter 16	73	64	77	96	97	81	9
16 bis unter 17	68	89	84	100	129	87	7
17 bis unter 18	69	63	70	84	86	106	9
18 bis unter 19	66	64	91	82	97	123	-6
	980	1095	1416	1642	1796	1917	151

Quelle: Einwohnermeldeamt

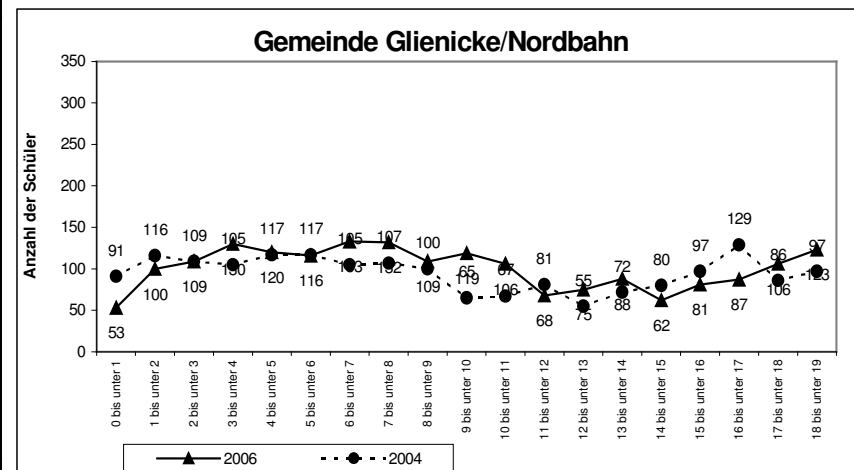



**Tabelle 5.10 Jahrgänge der Schulbevölkerung im Vergleich**

Hohen Neuendorf	1996	1998	2000	2002	2004	2006	Differenz
0 bis unter 1	89	138	144	192	188	87	
1 bis unter 2	79	142	192	207	206	209	
2 bis unter 3	85	134	162	169	231	214	26
3 bis unter 4	88	119	205	222	237	231	25
4 bis unter 5	72	115	168	192	195	260	29
5 bis unter 6	91	129	156	206	248	268	31
6 bis unter 7	143	106	147	182	213	234	39
7 bis unter 8	158	125	149	182	228	259	11
8 bis unter 9	185	165	125	153	198	222	9
9 bis unter 10	153	197	147	154	197	243	15
10 bis unter 11	169	207	185	130	155	208	10
11 bis unter 12	211	189	210	157	154	204	7
12 bis unter 13	187	197	243	201	146	163	8
13 bis unter 14	202	236	213	225	162	166	12
14 bis unter 15	208	210	227	247	229	154	8
15 bis unter 16	204	227	251	234	240	170	8
16 bis unter 17	247	226	215	238	268	245	16
17 bis unter 18	207	226	233	265	256	246	6
18 bis unter 19	189	254	244	218	247	275	7
	2967	3342	3616	3774	3998	4058	267

Quelle: Einwohnermeldeamt

ab 2002 gem. Gebietsstand: 31.12.2003

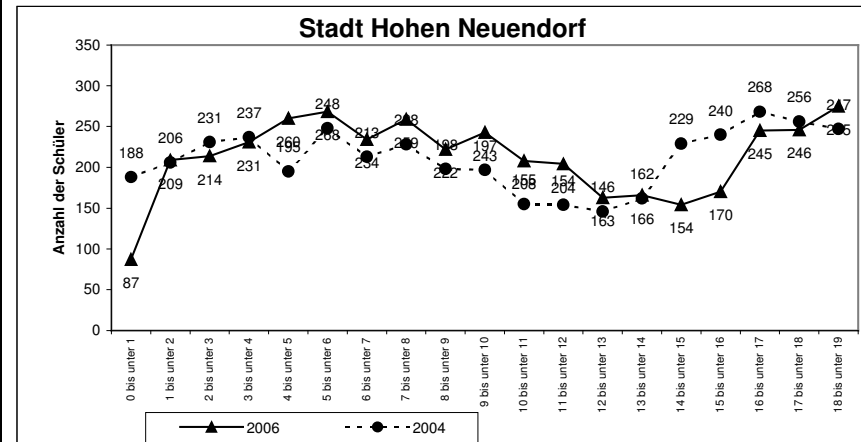

**Tabelle 5.11 Jahrgänge der Schulbevölkerung im Vergleich**

Mühlenbecker Land	1996	1998	2000	2002	2004	2006	Differenz
0 bis unter 1	43	72	91	92	108	48	
1 bis unter 2	49	91	100	107	111	110	
2 bis unter 3	32	71	101	117	116	125	17
3 bis unter 4	45	79	112	117	127	129	18
4 bis unter 5	38	65	93	114	144	130	14
5 bis unter 6	64	61	93	124	134	146	19
6 bis unter 7	79	63	86	105	139	168	24
7 bis unter 8	79	89	83	109	139	142	8
8 bis unter 9	105	103	91	102	113	144	5
9 bis unter 10	101	121	116	90	130	148	9
10 bis unter 11	98	135	130	104	113	121	8
11 bis unter 12	103	107	151	119	99	137	7
12 bis unter 13	96	127	152	142	110	114	1
13 bis unter 14	106	120	128	156	135	101	2
14 bis unter 15	97	122	140	170	155	114	4
15 bis unter 16	124	128	135	145	167	137	2
16 bis unter 17	122	118	139	146	182	166	11
17 bis unter 18	106	137	140	142	149	171	4
18 bis unter 19	119	138	120	129	146	175	-7
	1606	1947	2201	2330	2517	2526	146

Quelle: Einwohnermeldeamt

ab 2002 gem. Gebietsstand: 31.12.2003

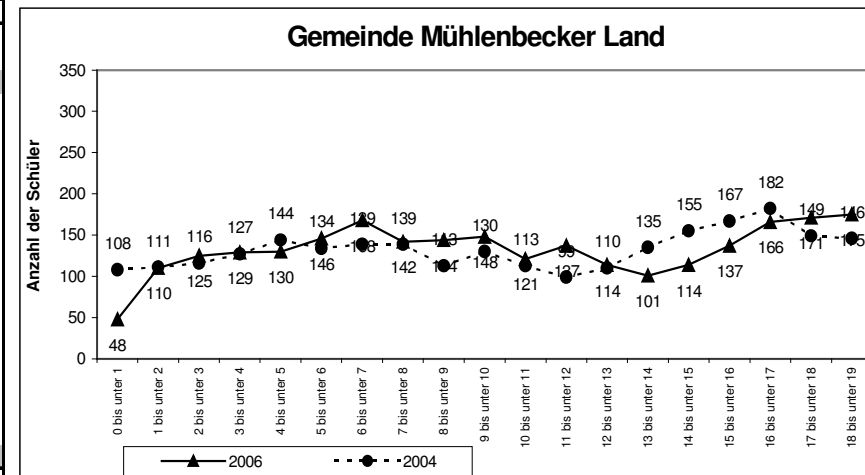

**Tabelle 5.12 Jahrgänge der Schulbevölkerung im Vergleich**

Fürstenberg	1996	1998	2000	2002	2004	2006	Differenz
0 bis unter 1	47	48	44	24	52	18	
1 bis unter 2	52	42	48	46	43	35	
2 bis unter 3	40	43	47	45	25	52	0
3 bis unter 4	38	50	41	41	47	46	3
4 bis unter 5	44	37	43	42	43	29	4
5 bis unter 6	63	37	52	34	41	48	1
6 bis unter 7	100	45	36	37	43	44	1
7 bis unter 8	88	63	36	44	34	44	3
8 bis unter 9	113	100	44	33	40	40	-3
9 bis unter 10	120	87	63	34	44	39	5
10 bis unter 11	119	109	102	36	36	39	-1
11 bis unter 12	123	117	87	62	32	43	-1
12 bis unter 13	118	120	108	91	35	33	-3
13 bis unter 14	102	118	122	78	64	31	-1
14 bis unter 15	98	117	117	98	90	34	-1
15 bis unter 16	122	104	118	113	78	68	4
16 bis unter 17	110	103	116	102	98	97	7
17 bis unter 18	93	117	106	105	110	81	3
18 bis unter 19	93	107	94	98	93	114	16
	1683	1564	1424	1163	1048	935	37

Quelle: Einwohnermeldeamt

ab 2002 gem. Gebietsstand: 31.12.2003

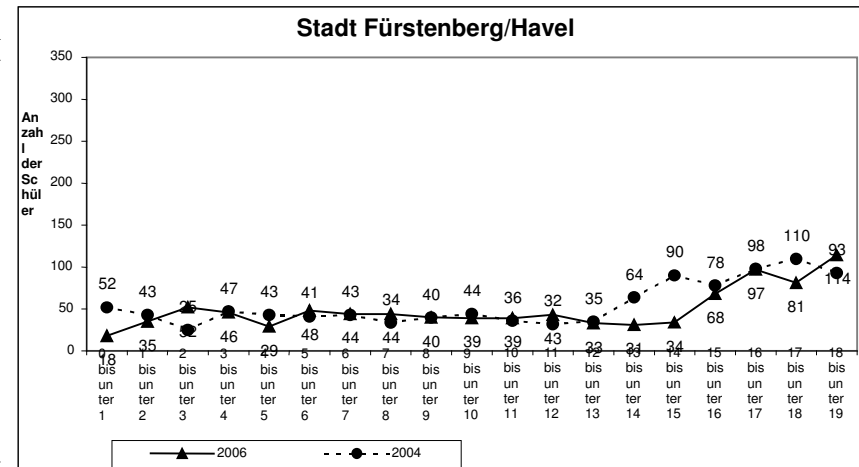

**Tabelle 5.13 Jahrgänge der Schulbevölkerung im Vergleich**

Liebenwalde	1996	1998	2000	2002	2004	2006	Differenz
0 bis unter 1	22	26	18	45	22	13	
1 bis unter 2	29	27	43	35	29	31	
2 bis unter 3	26	25	24	25	48	22	0
3 bis unter 4	29	23	25	52	34	30	1
4 bis unter 5	22	27	22	26	32	43	-5
5 bis unter 6	31	27	24	27	57	37	3
6 bis unter 7	46	21	28	26	28	29	-3
7 bis unter 8	57	33	27	27	31	58	1
8 bis unter 9	68	44	24	31	25	31	3
9 bis unter 10	65	57	31	28	28	30	-1
10 bis unter 11	69	66	49	24	29	26	1
11 bis unter 12	65	66	60	32	28	31	3
12 bis unter 13	71	71	62	52	26	31	2
13 bis unter 14	75	64	71	64	33	34	6
14 bis unter 15	68	72	72	66	47	28	2
15 bis unter 16	66	71	65	79	68	36	3
16 bis unter 17	74	71	77	73	71	51	4
17 bis unter 18	64	64	66	75	78	69	1
18 bis unter 19	43	69	68	81	72	68	-3
	990	924	856	868	786	698	18

Quelle: Einwohnermeldeamt

ab 2002 gem. Gebietsstand: 31.12.2003

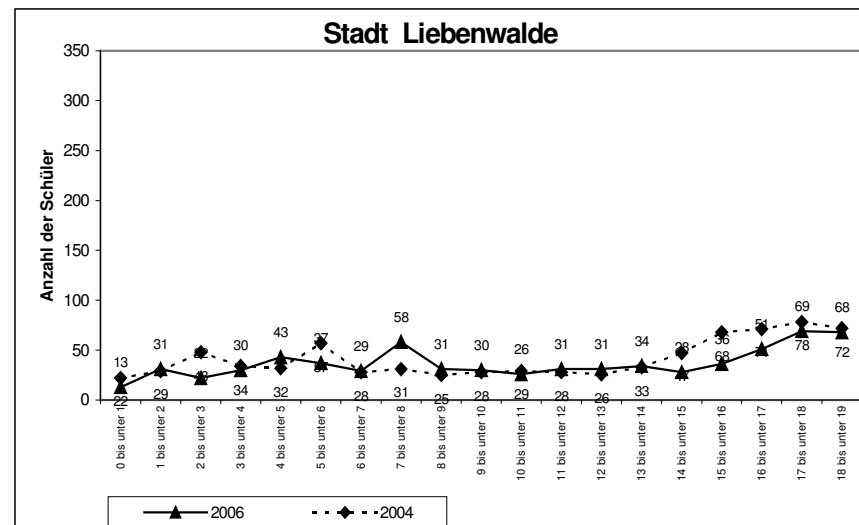

**Tabelle 5.14 Jahrgänge der Schulbevölkerung im Vergleich**

Löwenberger Land	1996	1998	2000	2002	2004	2006	Differenz
0 bis unter 1	52	30	41	62	53	27	
1 bis unter 2	33	30	58	51	67	61	
2 bis unter 3	42	43	42	55	66	57	4
3 bis unter 4	36	31	32	76	54	67	0
4 bis unter 5	44	44	44	51	53	71	5
5 bis unter 6	56	34	36	53	77	59	5
6 bis unter 7	87	42	50	52	49	54	1
7 bis unter 8	96	57	36	43	51	75	-2
8 bis unter 9	106	82	44	52	63	50	1
9 bis unter 10	127	106	58	44	52	55	4
10 bis unter 11	104	99	84	51	60	63	0
11 bis unter 12	120	121	107	66	50	49	-3
12 bis unter 13	122	101	103	106	62	59	-1
13 bis unter 14	115	121	123	121	84	50	0
14 bis unter 15	110	121	107	121	110	63	1
15 bis unter 16	92	110	123	140	128	85	1
16 bis unter 17	135	112	113	124	111	107	-3
17 bis unter 18	94	86	109	139	143	127	-1
18 bis unter 19	92	124	109	133	124	108	-3
	1663	1494	1419	1540	1457	1287	9

Quelle: Einwohnermeldeamt

ab 2002 gem. Gebietsstand: 31.12.2003

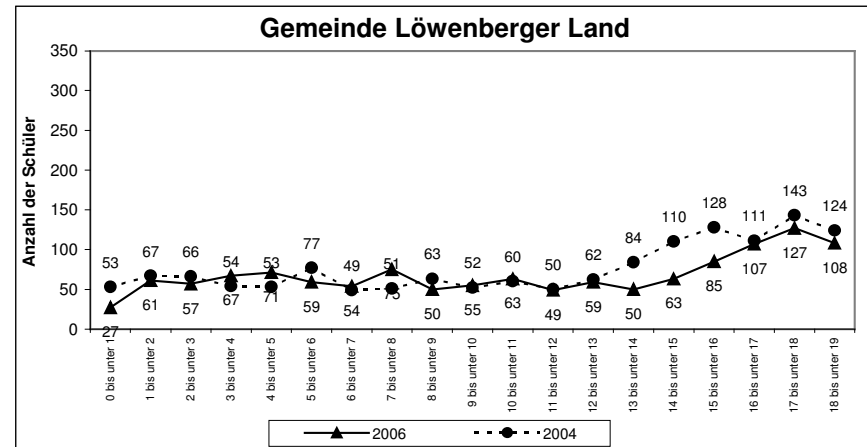

**Tabelle 5.15 Jahrgänge der Schulbevölkerung im Vergleich**

Zehdenick	1996	1998	2000	2002	2004	2006	Differenz
0 bis unter 1	91	104	96	107	78	42	
1 bis unter 2	79	89	97	107	106	119	
2 bis unter 3	84	96	92	99	103	84	6
3 bis unter 4	90	94	90	102	108	106	0
4 bis unter 5	83	94	94	98	89	105	2
5 bis unter 6	121	96	88	103	102	108	0
6 bis unter 7	149	93	87	88	97	93	4
7 bis unter 8	203	128	95	89	91	100	-2
8 bis unter 9	220	151	86	93	93	95	-2
9 bis unter 10	202	204	126	94	85	88	-3
10 bis unter 11	218	229	150	90	90	91	-2
11 bis unter 12	222	204	198	135	94	86	1
12 bis unter 13	232	218	233	156	86	90	0
13 bis unter 14	204	235	207	211	132	96	2
14 bis unter 15	268	242	211	243	147	86	0
15 bis unter 16	227	209	231	206	200	127	-5
16 bis unter 17	236	278	243	227	234	149	2
17 bis unter 18	208	227	209	233	193	203	3
18 bis unter 19	195	240	277	234	68	227	-7
	3332	3231	2910	2715	2196	2095	-1

Quelle: Einwohnermeldeamt

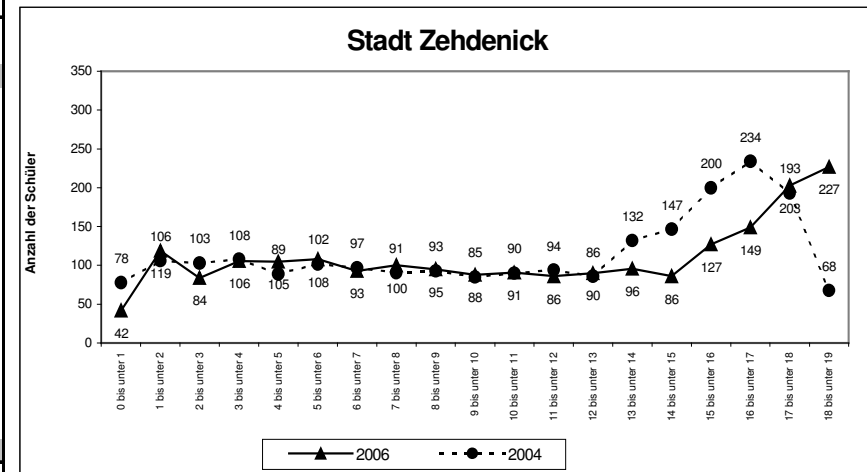

**Tabelle 5.16 Jahrgänge der Schulbevölkerung im Vergleich**

Amt Gransee u. G.	1996	1998	2000	2002	2004	2006	Differenz
0 bis unter 1	69	67	56	63	67	29	
1 bis unter 2	65	56	86	51	75	78	
2 bis unter 3	50	70	73	62	67	59	-8
3 bis unter 4	55	75	62	85	50	74	-1
4 bis unter 5	71	47	73	75	63	62	-5
5 bis unter 6	86	54	75	64	82	48	-2
6 bis unter 7	146	68	51	71	76	59	-4
7 bis unter 8	132	82	64	81	75	79	-3
8 bis unter 9	158	146	74	52	64	72	-4
9 bis unter 10	184	129	86	65	79	64	-11
10 bis unter 11	164	156	144	74	55	63	-1
11 bis unter 12	185	176	134	82	61	75	-4
12 bis unter 13	201	164	152	145	69	53	-2
13 bis unter 14	195	179	175	139	79	61	0
14 bis unter 15	161	190	168	156	146	69	0
15 bis unter 16	162	174	188	183	137	80	1
16 bis unter 17	164	148	193	179	160	142	-4
17 bis unter 18	175	149	179	191	180	135	-2
18 bis unter 19	160	145	148	192	172	158	-2
	2583	2275	2181	2010	1757	1460	-52

Quelle: Einwohnermeldeamt

ab 2002 gem. Gebietsstand: 31.12.2003

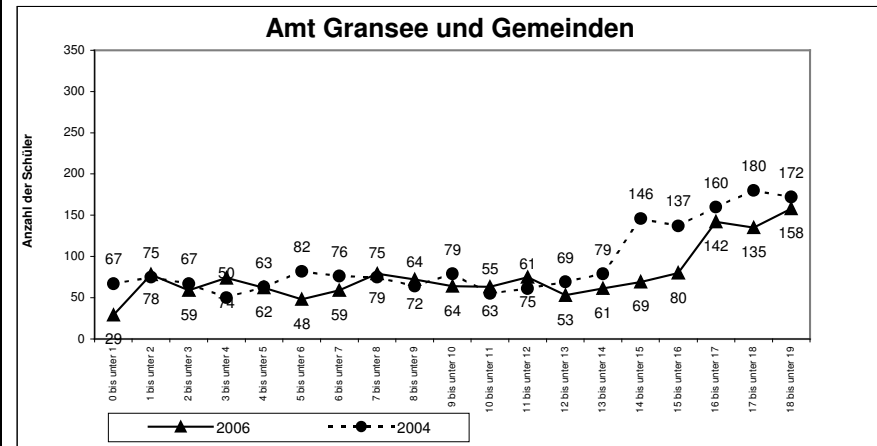

**Tabelle 5.17 Ausgewählte Jahrgänge der Schulbevölkerung im Zeitverlauf (ab 2003)**

ab 2007 Hochwachsen der Stichtagsdaten 30.06.2006

Jahr (31.12.)	0 bis unter 1	6 bis unter 7	12 bis unter 13	16 bis unter 17
2003	419	447	463	708
2004	411	444	397	779
2005				
2006		474	379	674
2007		448	428	474
2008		457	451	395
2009		461	467	399
2010		424	437	379
2011		412	455	428
2012			474	451
2013			448	467
2014			457	437
2015			461	455
2016			424	474
2017			412	448
2018				457
2019				461
2020				424

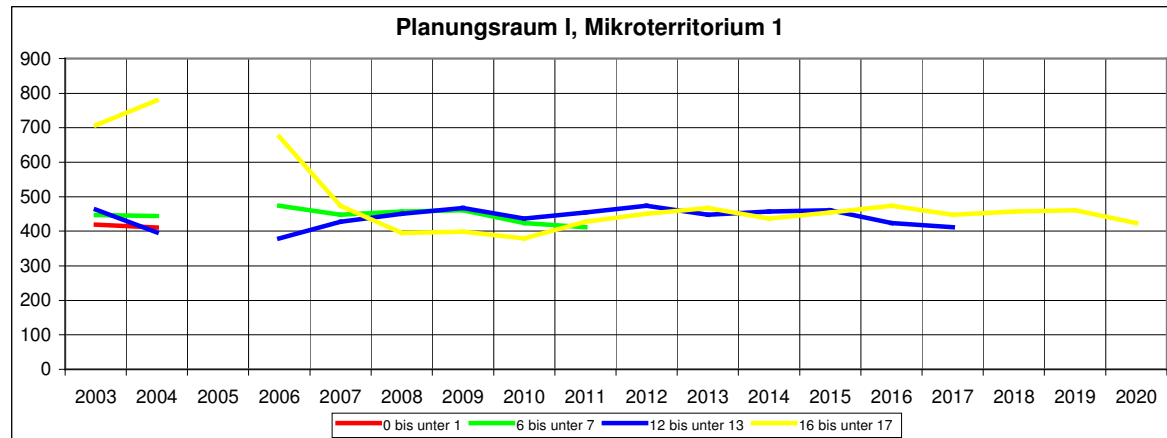

**Tabelle 5.18 Ausgewählte Jahrgänge der Schulbevölkerung im Zeitverlauf (ab 2003)**

ab 2007 Hochwachsen der Stichtagsdaten 30.06.2006

Jahr (31.12.)	0 bis unter 1	6 bis unter 7	12 bis unter 13	16 bis unter 17
2003	348	372	375	733
2004	378	391	327	734
2005				
2006		394	309	641
2007		375	335	401
2008		405	361	327
2009		392	376	297
2010		404	379	309
2011		405	369	335
2012			394	361
2013			375	376
2014			405	379
2015			392	369
2016			404	394
2017			405	375
2018				405
2019				392
2020				404

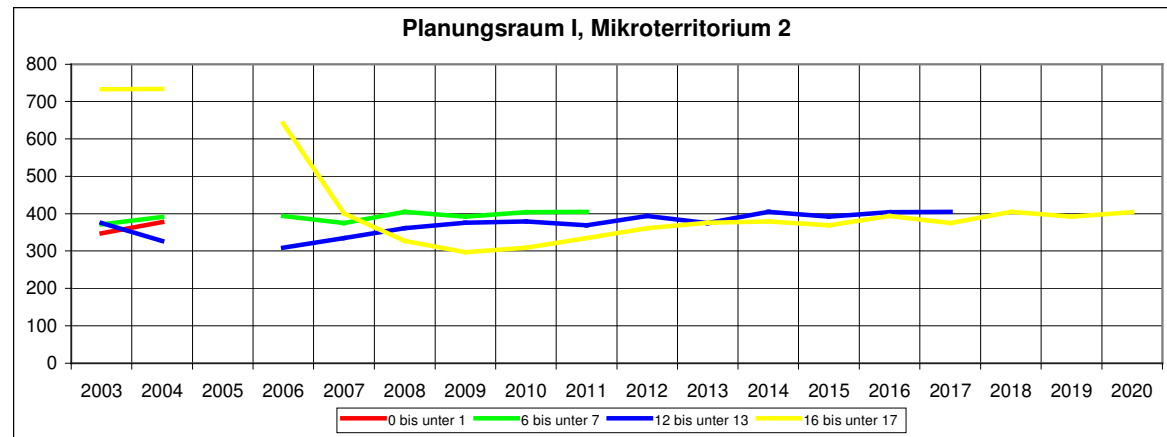

**Tabelle 5.19 Ausgewählte Jahrgänge der Schulbevölkerung im Zeitverlauf (ab 2003)**

ab 2007 Hochwachsen der Stichtagsdaten 30.06.2006

Jahr (31.12.)	0 bis unter 1	6 bis unter 7	12 bis unter 13	16 bis unter 17
2003	427	520	422	596
2004	442	526	359	680
2005				
2006		608	408	584
2007		597	474	464
2008		589	500	380
2009		568	590	411
2010		509	548	408
2011		476	610	474
2012			608	500
2013			597	590
2014			589	548
2015			568	610
2016			509	608
2017			476	597
2018				589
2019				568
2020				509

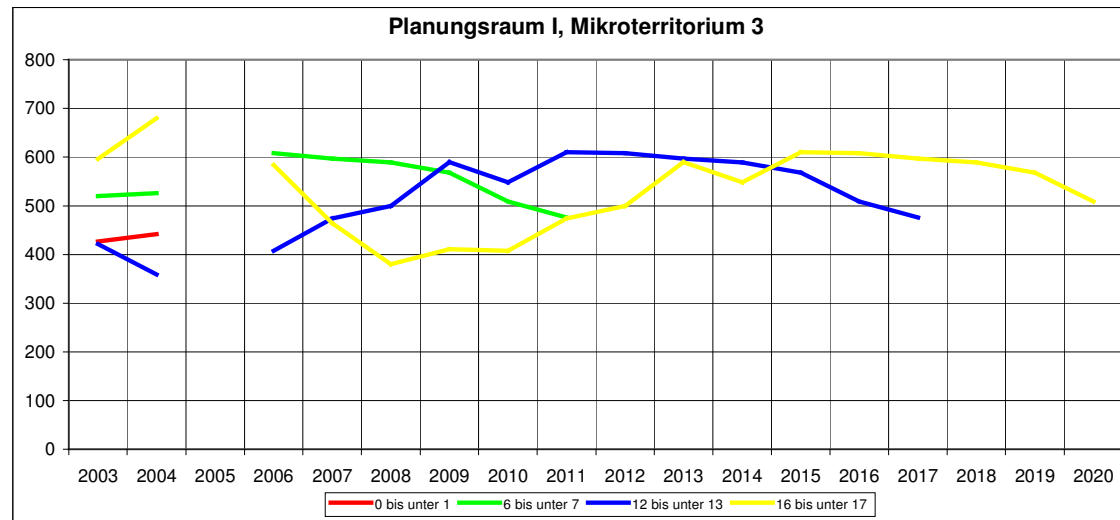

**Tabelle 5.20 Ausgewählte Jahrgänge der Schulbevölkerung im Zeitverlauf (ab 2003)**

ab 2007 Hochwachsen der Stichtagsdaten 30.06.2006

Jahr (31.12.)	0 bis unter 1	6 bis unter 7	12 bis unter 13	16 bis unter 17
2003	1194	1339	1260	2037
2004	1231	1361	1083	2193
2005				
2006		1476	1096	1899
2007		1420	1237	1339
2008		1451	1312	1102
2009		1421	1433	1107
2010		1337	1364	1096
2011		1293	1434	1237
2012			1476	1312
2013			1420	1433
2014			1451	1364
2015			1421	1434
2016			1337	1476
2017			1293	1420
2018				1451
2019				1421
2020				1337

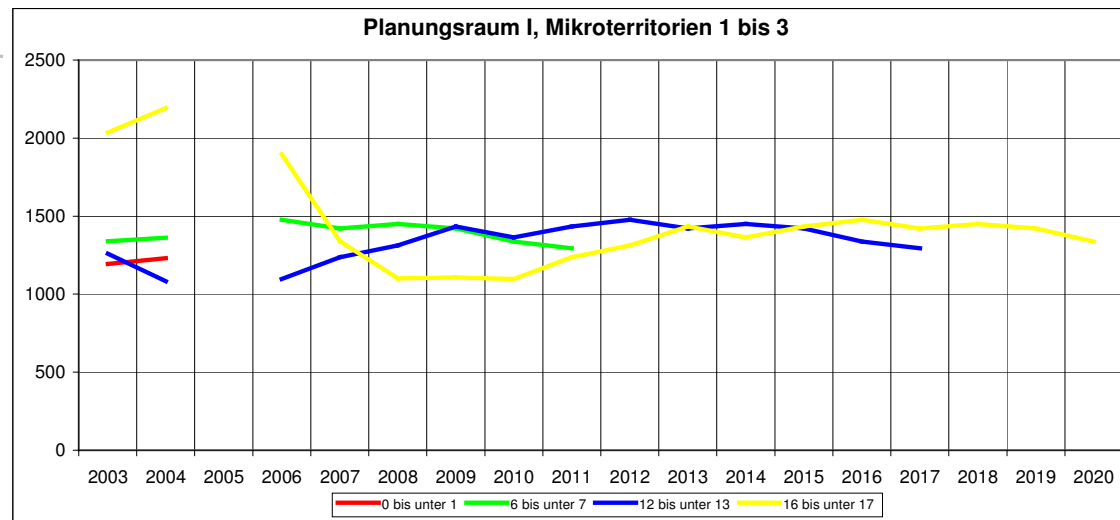

**Tabelle 5.21 Ausgewählte Jahrgänge der Schulbevölkerung im Zeitverlauf (ab 2003)**

ab 2007 Hochwachsen der Stichtagsdaten 30.06.2006

Jahr (31.12.)	0 bis unter 1	6 bis unter 7	12 bis unter 13	16 bis unter 17
2003	312	268	397	732
2004	272	293	278	674
2005				
2006		279	266	546
2007		300	284	396
2008		310	282	280
2009		323	276	272
2010		274	288	266
2011		324	356	284
2012			279	282
2013			300	276
2014			310	288
2015			323	356
2016			274	279
2017			324	300
2018				310
2019				323
2020				274

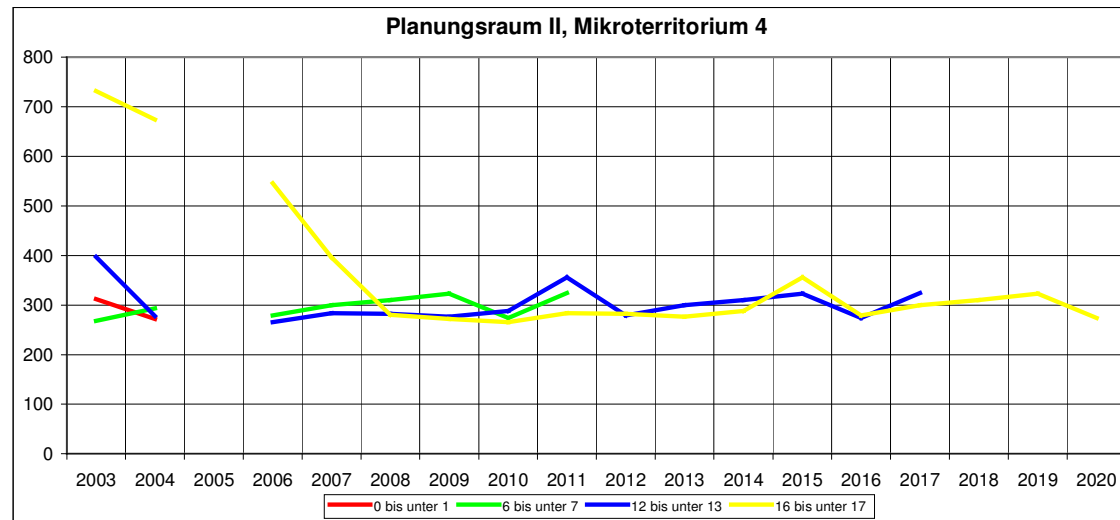

**Tabelle 5.22 Ausgewählte Jahrgänge der Schulbevölkerung im Zeitverlauf (ab 2003)**

ab 2007 Hochwachsen der Stichtagsdaten 30.06.2006

Jahr (31.12.)	0 bis unter 1	6 bis unter 7	12 bis unter 13	16 bis unter 17
2003	1506	1607	1657	2769
2004	1503	1654	1361	2867
2005				
2006		1755	1362	2445
2007		1720	1521	1735
2008		1761	1594	1382
2009		1744	1709	1379
2010		1611	1652	1362
2011		1617	1790	1521
2012			1755	1594
2013			1720	1709
2014			1761	1652
2015			1744	1790
2016			1611	1755
2017			1617	1720
2018				1761
2019				1744
2020				1611

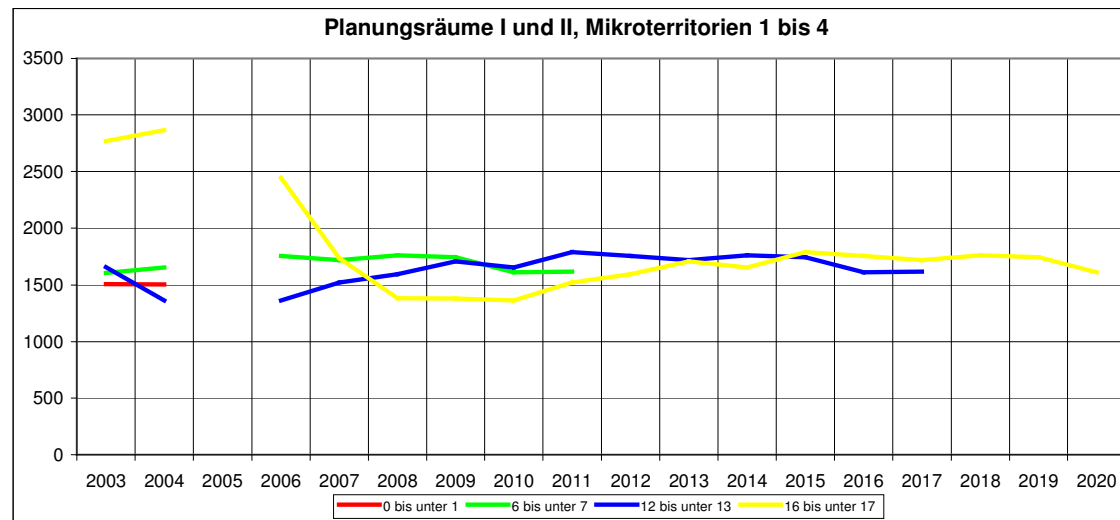

## Liste 1

**Schulen im Planungsraum I**

Stadt Hennigsdorf	Grundschule Nord Grundschule „Theodor Fontane“ Biber-Grundschule Nieder Neuendorf Oberschule „Albert Schweitzer“ Oberschule „Adolph Diesterweg“ Gymnasium „Alexander S. Puschkin“ Oberstufenzentrum Oberhavel II - Technik Allgemeine Förderschule „Schule an den Havelauen“ Förderschule für geistig Behinderte „Regenbogenschule“
Stadt Kremmen	Grundschule Beetz Grundschule Kremmen Goethe-Oberschule Kremmen Montessori-Schule Staffelde
Gemeinde Oberkrämer	Grundschule Bötzw Nashorn-Grundschule-Vehlefan
Stadt Velten	Linden-Grundschule Löwenzahn-Grundschule 1. Oberschule Velten 2. Oberschule Velten Hedwig-Bollhagen-Gymnasium
Gemeinde Leegebruch	Grundschule „Johann Heinrich Pestalozzi“ Oberschule „J. H. Pestalozzi“
Stadt Oranienburg	Comenius-Grundschule Oranienburg Waldschule Oranienburg Havelschule-Grundschule Oranienburg Grundschule Sachsenhausen Grundschule Friedrichsthal Freie Adventschule Oberhavel - Grundschule in Friedrichsthal Grundschule Germendorf Grundschule „Friedrich Wolf“ Lehnitz Neddermeyer-Grundschule Schmachtenhagen Kinderschule Oberhavel - Grundschule in Oranienburg Torhorstschule Gesamtschule mit gymnasialer Oberstufe Oberschule Sachsenhausen Louise-Henriette-Gymnasium Gymnasium „F. F. Runge“ Allgemeine Förderschule Schule St. Johannesberg Förderschule für geistig Behinderte
Gemeinde Birkenwerder	Pestalozzi-Grundschule Birkenwerder Integrativ-kooperative Schule Regine-Hildebrandt-Schule Integrativ-kooperative Gesamtschule mit gym. Oberstufe
Gemeinde Glienicke/Nordbahn	Grundschule Glienicke
Stadt Hohen Neuendorf	Grundschule Bergfelde Grundschule Borgsdorf Grundschule „Waldschule“ Hohen Neuendorf Grundschule Hohen Neuendorf Mosaik-Grundschule Oberhavel in Hohen Neuendorf Oberschule Hohen Neuendorf Oberschule „Dr. Hugo Rosenthal“ Borgsdorf Marie-Curie-Gymnasium Förderschule für Erziehungshilfe in Borgsdorf
Gemeinde Mühlenbecker Land	Käthe-Kollwitz-Grundschule Mühlenbeck Europaschule am Fließ Schildow Käthe-Kollwitz-Oberschule Mühlenbeck



Tabelle: 6.1

**Grundschulen der Stadt Hennigsdorf**

3 Grundschulen

Berechnung des Schüleraufkommens Primarstufe bis zum Schuljahr: 2011/12

Schulbezirke:	entsprechen insgesamt dem Gebiet der <b>Stadt Hennigsdorf</b>	Einwohner gesamt:	<b>26122</b>
<i>Stichtag: 30.06.2006</i>			

Geburtsjahrgang	1999	2000	2001	2002	2003	2004	2005
1. 0- bis unter 1-Jährige	181	195	193	186	221	182	199
	45	146	49	145	48	140	47
2. Addition jeweils 1/4 u. 3/4 Jahrgangsbreite	192	194	188	212	192	195	50
3. Strukturquote	97%	97%	97%	97%	97%	97%	97%

Frequenz ==>

25

Schuljahr	IST											
	2006/07		2007/08		2008/09		2009/10		2010/11		2011/12	
	Schüler	Klassen	Schüler	Klassen	Schüler	Klassen	Schüler	Klassen	Schüler	Klassen	Schüler	Klassen
1. Klasse	179	7,2	188	7,5	182	7,3	206	8,2	186	7,4	189	7,6
2. Klasse	181	7,2	179	7,2	188	7,5	182	7,3	206	8,2	186	7,4
3. Klasse	146	5,8	181	7,2	179	7,2	188	7,5	182	7,3	206	8,2
4. Klasse	155	6,2	146	5,8	181	7,2	179	7,2	188	7,5	182	7,3
5. Klasse	121	4,8	155	6,2	146	5,8	181	7,2	179	7,2	188	7,5
6. Klasse	136	5,4	121	4,8	155	6,2	146	5,8	181	7,2	179	7,2
<b>Summe:</b>	<b>918</b>	<b>36,7</b>	<b>970</b>	<b>38,8</b>	<b>1031</b>	<b>41,2</b>	<b>1082</b>	<b>43,3</b>	<b>1122</b>	<b>44,9</b>	<b>1130</b>	<b>45,2</b>
<b>Zügigkeit je Schuljahr:</b>	<b>6,1</b>		<b>6,5</b>		<b>6,9</b>		<b>7,2</b>		<b>7,5</b>		<b>7,5</b>	

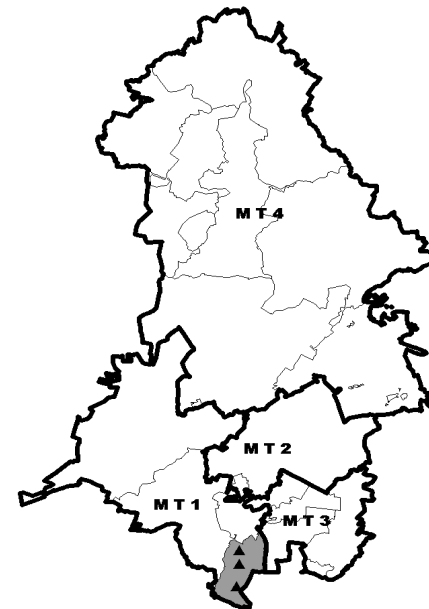

**Gegenüberstellung Anzahl der Einschüler zur Gesamtschülerzahl**

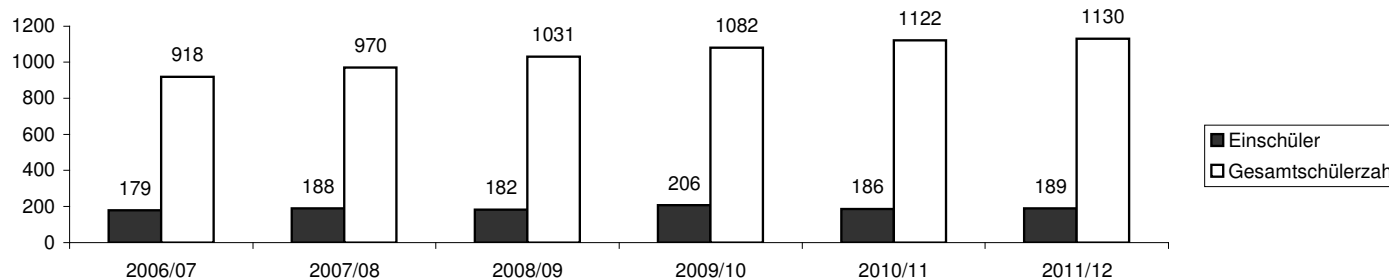

Abweichungen um +/- 1 durch Rundungen möglich bei der Berechnung der Schüler

Tabelle: 6.2

**Grundschulen der Stadt Kremmen**

Grundschule Beetz und Grundschule Kremmen

Berechnung des Schüleraufkommens Primarstufe bis zum Schuljahr: 2011/ 12

Schulbezirke: (deckungsgleich)	<b>alle Ortsteile der Stadt Kremmen</b> (Prognose ohne Schüler aus Wall im Landkreis Ostprignitz-Ruppin)	Einwohner gesamt: <b>7371</b>  Stichtag: 30.06.2006
-----------------------------------	--	---

Geburtsjahrgang	1999	2000	2001	2002	2003	2004	2005
1. 0- bis unter 1-Jährige	52	55	62	66	48	41	57
2. Addition jeweils 1/4 u. 3/4 Jahrgangs- breite	54	60	65	53	43	53	14
3. Strukturquote	97%	97%	97%	97%	97%	97%	

\* mit insgesamt 16  
Sch. aus Lk OPR Frequenz ==> **25**

	Schuljahr	2006/07		2007/08		2008/09		2009/10		2010/11		2011/12	
		Schüler	Klassen	Schüler	Klassen	Schüler	Klassen	Schüler	Klassen	Schüler	Klassen	Schüler	Klassen
4.	1. Klasse	62	2,5	58	2,3	63	2,5	51	2,0	41	1,6	51	2,0
	2. Klasse	61	2,4	62	2,5	58	2,3	63	2,5	51	2,0	41	1,6
	3. Klasse	66	2,6	61	2,4	62	2,5	58	2,3	63	2,5	51	2,0
	4. Klasse	61	2,4	66	2,6	61	2,4	62	2,5	58	2,3	63	2,5
	5. Klasse	39	1,6	61	2,4	66	2,6	61	2,4	62	2,5	58	2,3
	6. Klasse	46	1,8	39	1,6	61	2,4	66	2,6	61	2,4	62	2,5
	<b>Summe:</b>	<b>335</b>	<b>13,4</b>	<b>347</b>	<b>13,9</b>	<b>371</b>	<b>14,8</b>	<b>361</b>	<b>14,4</b>	<b>336</b>	<b>13,4</b>	<b>326</b>	<b>13,0</b>
	<b>Zügigkeit je Schuljahr:</b>	<b>2,2</b>		<b>2,3</b>		<b>2,5</b>		<b>2,4</b>		<b>2,2</b>		<b>2,2</b>	

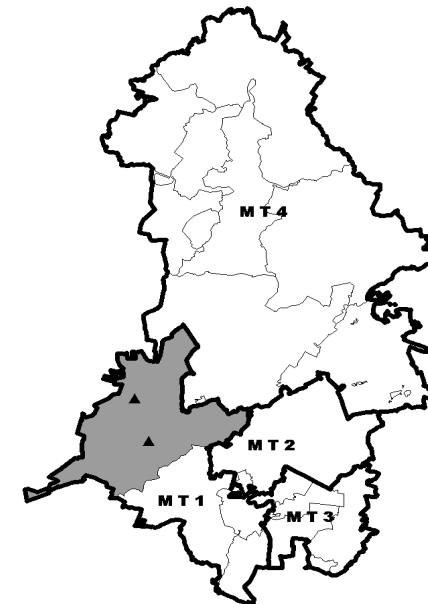

Gegenüberstellung Anzahl der Einschüler zur Gesamtschülerzahl

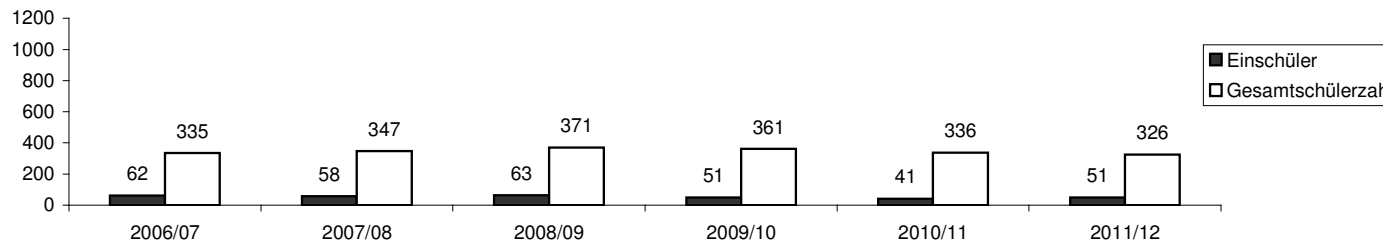

Abweichungen um +/- 1 durch Rundungen möglich bei der Berechnung der Schüler

Tabelle: 6.3

**Grundschule Bötzow**

Berechnung des Schüleraufkommens Primarstufe bis zum Schuljahr: 2011/ 12

Schulbezirk: Bötzow	2928	Einwohner gesamt:	4355
Marwitz	1427	Stichtag:	30.06.2006

Geburtsjahrgang	1999	2000	2001	2002	2003	2004	2005
1. 0- bis unter 1-Jährige	51	52	34	55	44	44	35
2. Addition jeweils 1/4 u. 3/4 Jahrgangsbreite	13	39	13	26	9	41	14
3. Strukturquote	97%	97%	97%	97%	97%	97%	97%

Frequenz ==> 25

	Schuljahr	IST											
		2006/07		2007/08		2008/09		2009/10		2010/11		2011/12	
		Schüler	Klassen	Schüler	Klassen	Schüler	Klassen	Schüler	Klassen	Schüler	Klassen	Schüler	Klassen
4.	1. Klasse	46	1,8	37	1,5	48	1,9	45	1,8	43	1,7	36	1,4
	2. Klasse	49	2,0	46	1,8	37	1,5	48	1,9	45	1,8	43	1,7
	3. Klasse	47	1,9	49	2,0	46	1,8	37	1,5	48	1,9	45	1,8
	4. Klasse	40	1,6	47	1,9	49	2,0	46	1,8	37	1,5	48	1,9
	5. Klasse	40	1,6	40	1,6	47	1,9	49	2,0	46	1,8	37	1,5
	6. Klasse	37	1,5	40	1,6	40	1,6	47	1,9	49	2,0	46	1,8
	<b>Summe:</b>	<b>259</b>	<b>10,4</b>	<b>259</b>	<b>10,4</b>	<b>267</b>	<b>10,7</b>	<b>272</b>	<b>10,9</b>	<b>268</b>	<b>10,7</b>	<b>255</b>	<b>10,2</b>
	<b>Zügigkeit je Schuljahr:</b>	<b>1,7</b>	<b>1,7</b>	<b>1,8</b>	<b>1,8</b>	<b>1,8</b>	<b>1,8</b>	<b>1,8</b>	<b>1,8</b>	<b>1,8</b>	<b>1,8</b>	<b>1,7</b>	<b>1,7</b>

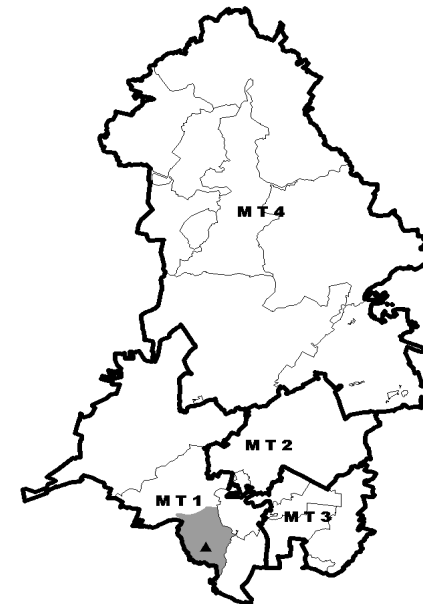

**Gegenüberstellung Anzahl der Einschüler zur Gesamtschülerzahl**

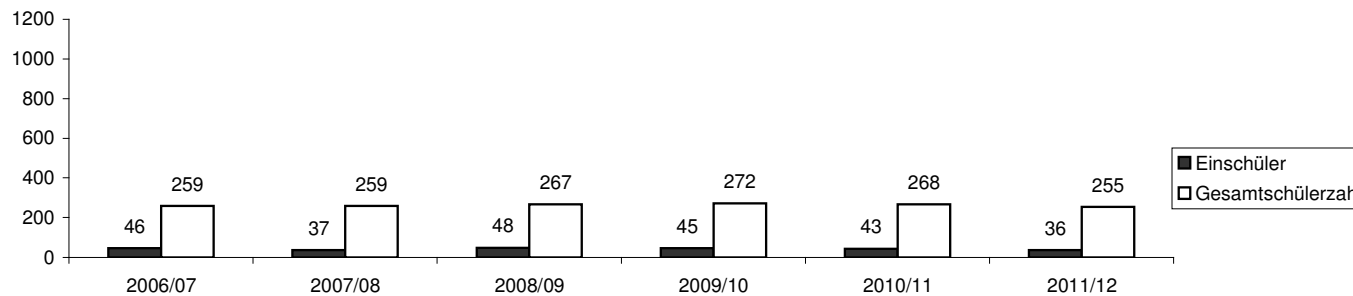

Abweichungen um +/- 1 durch Rundungen möglich bei der Berechnung der Schüler

Tabelle: 6.4

**Grundschule Vehlefanz**

Schulbezirk: Vehlefanz	<b>1800</b>	Bärenklau	<b>1276</b>	Einwohner gesamt:	<b>6360</b>
Neu-Vehlefanz	<b>357</b>	Schwante	<b>1997</b>		
Eichstädt	<b>930</b>				

*Stichtag: 30.06.2006*

**Berechnung des Schüleraufkommens Primarstufe bis zum Schuljahr: 2011/12**

Geburtsjahrgang	1999	2000	2001	2002	2003	2004	2005						
1. 0- bis unter 1-Jährige	74	78	68	54	56	52	44						
2. Addition jeweils 1/4 u. 3/4 Jahrgangsbreite	19	59	20	51	17	41	14	42	14	39	13	33	11
3. Strukturquote	97%	97%	97%	97%	97%	97%	97%						

Frequenz ==> 25

	Schuljahr	IST											
		2006/07		2007/08		2008/09		2009/10		2010/11		2011/12	
		Schüler	Klassen	Schüler	Klassen	Schüler	Klassen	Schüler	Klassen	Schüler	Klassen	Schüler	Klassen
4.	1. Klasse	70	2,8	68	2,7	56	2,2	54	2,2	51	2,0	45	1,8
	2. Klasse	92	3,7	70	2,8	68	2,7	56	2,2	54	2,2	51	2,0
	3. Klasse	78	3,1	92	3,7	70	2,8	68	2,7	56	2,2	54	2,2
	4. Klasse	99	4,0	78	3,1	92	3,7	70	2,8	68	2,7	56	2,2
	5. Klasse	85	3,4	99	4,0	78	3,1	92	3,7	70	2,8	68	2,7
	6. Klasse	73	2,9	85	3,4	99	4,0	78	3,1	92	3,7	70	2,8
	<b>Summe:</b>	<b>497</b>	<b>19,9</b>	<b>492</b>	<b>19,7</b>	<b>463</b>	<b>18,5</b>	<b>418</b>	<b>16,7</b>	<b>391</b>	<b>15,6</b>	<b>344</b>	<b>13,8</b>
	<b>Zügigkeit je Schuljahr:</b>	<b>3,3</b>	<b>3,3</b>	<b>3,1</b>	<b>2,8</b>	<b>2,6</b>	<b>2,3</b>						

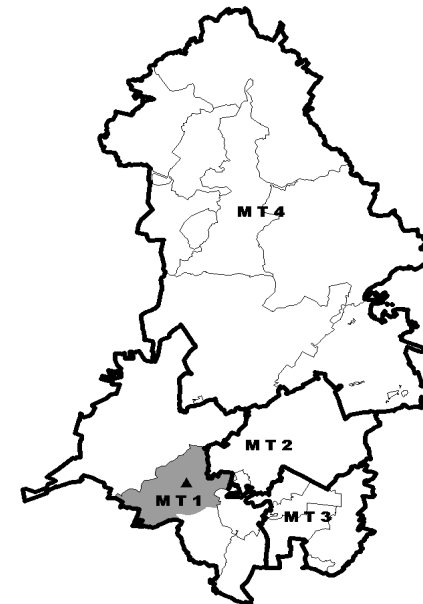

**Gegenüberstellung Anzahl der Einschüler zur Gesamtschülerzahl**

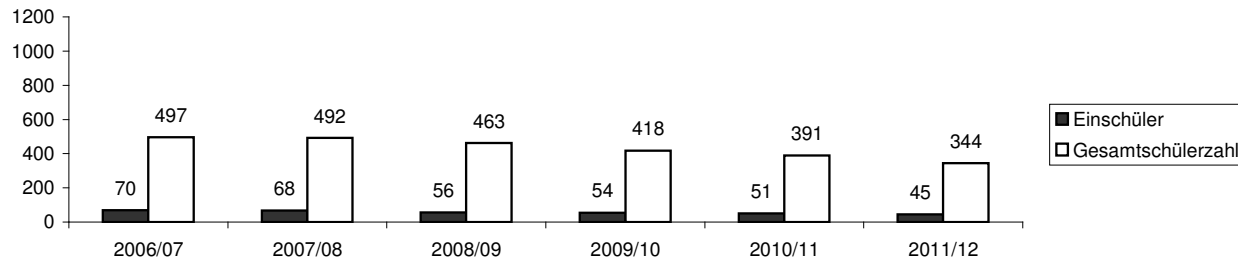

Abweichungen um +/- 1 durch Rundungen möglich bei der Berechnung der Schüler

Tabelle: 6.5

**Grundschulen der Stadt Velten**

Berechnung des Schüleraufkommens Primarstufe bis zum Schuljahr: 2011/ 12

Schulbezirke: entsprechen insgesamt dem Einwohner gesamt: **11297**  
Gebiet der **Stadt Velten** Stichtag: 30.06.2006

Geburtsjahrgang	1999	2000	2001	2002	2003	2004	2005
1. 0- bis unter 1-Jährige	97	94	91	96	92	105	77
2. Addition jeweils 1/4 u. 3/4 Jahrgangsbreite	24	71	24	68	23	72	24
	69	23	79	26	58	19	
3. Strukturquote	97%	97%	97%	97%	97%	97%	97%

Frequenz ==> **25**

	Schuljahr	IST											
		2006/07		2007/08		2008/09		2009/10		2010/11		2011/12	
		Schüler	Klassen	Schüler	Klassen	Schüler	Klassen	Schüler	Klassen	Schüler	Klassen	Schüler	Klassen
4.	1. Klasse	102	4,1	89	3,6	92	3,7	90	3,6	99	4,0	81	3,2
	2. Klasse	114	4,6	102	4,1	89	3,6	92	3,7	90	3,6	99	4,0
	3. Klasse	98	3,9	114	4,6	102	4,1	89	3,6	92	3,7	90	3,6
	4. Klasse	93	3,7	98	3,9	114	4,6	102	4,1	89	3,6	92	3,7
	5. Klasse	93	3,7	93	3,7	98	3,9	114	4,6	102	4,1	89	3,6
	6. Klasse	77	3,1	93	3,7	93	3,7	98	3,9	114	4,6	102	4,1
	<b>Summe:</b>	<b>577</b>	<b>23,1</b>	<b>589</b>	<b>23,6</b>	<b>588</b>	<b>23,5</b>	<b>585</b>	<b>23,4</b>	<b>586</b>	<b>23,4</b>	<b>553</b>	<b>22,1</b>
	<b>Zügigkeit je Schuljahr:</b>	<b>3,8</b>		<b>3,9</b>		<b>3,9</b>		<b>3,9</b>		<b>3,9</b>		<b>3,7</b>	

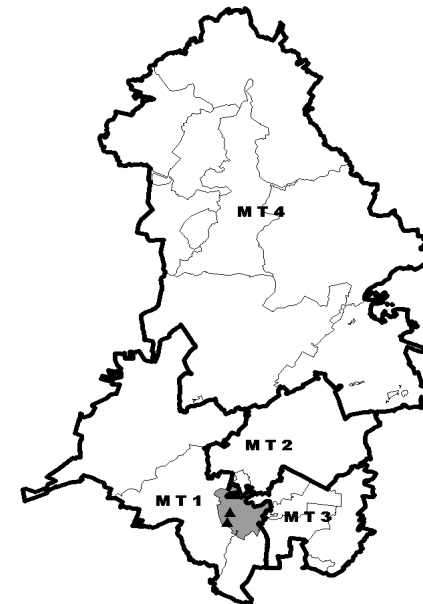

**Gegenüberstellung Anzahl der Einschüler zur Gesamtschülerzahl**

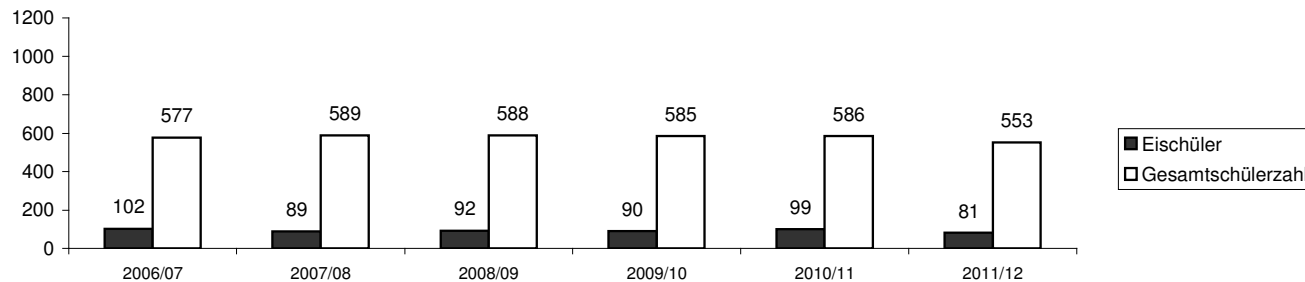

Abweichungen um +/- 1 durch Rundungen möglich bei der Berechnung der Schüler

Tabelle: 6.6

**Grundschule der Gemeinde Leegebruch**

Schulbezirk:	<b>Leegebruch</b>	Einwohner gesamt:	<b>6679</b>
<i>Stichtag: 30.06.2006</i>			

**Berechnung des Schüleraufkommens Primarstufe bis zum Schuljahr: 2011/12**

Geburtsjahrgang	1999	2000	2001	2002	2003	2004	2005
1. 0- bis unter 1-Jährige	69	75	58	72	62	59	78
2. Addition jeweils 1/4 u. 3/4 Jahrgangsbreite	74	62	69	65	60	73	20
3. <b>Strukturquote</b>	103%	103%	103%	103%	103%	103%	

Frequenz ==> 25

	Schuljahr	IST											
		2006/07		2007/08		2008/09		2009/10		2010/11		2011/12	
		Schüler	Klassen	Schüler	Klassen	Schüler	Klassen	Schüler	Klassen	Schüler	Klassen	Schüler	Klassen
4.	1. Klasse	77	3,1	64	2,6	71	2,8	66	2,6	62	2,5	75	3,0
	2. Klasse	89	3,6	77	3,1	64	2,6	71	2,8	66	2,6	62	2,5
	3. Klasse	63	2,5	89	3,6	77	3,1	64	2,6	71	2,8	66	2,6
	4. Klasse	75	3,0	63	2,5	89	3,6	77	3,1	64	2,6	71	2,8
	5. Klasse	63	2,5	75	3,0	63	2,5	89	3,6	77	3,1	64	2,6
	6. Klasse	47	1,9	63	2,5	75	3,0	63	2,5	89	3,6	77	3,1
	<b>Summe:</b>	<b>414</b>	<b>16,6</b>	<b>431</b>	<b>17,2</b>	<b>439</b>	<b>17,6</b>	<b>430</b>	<b>17,2</b>	<b>429</b>	<b>17,2</b>	<b>415</b>	<b>16,6</b>
	<b>Zügigkeit je Schuljahr:</b>	<b>2,8</b>		<b>2,9</b>		<b>2,9</b>		<b>2,9</b>		<b>2,9</b>		<b>2,8</b>	

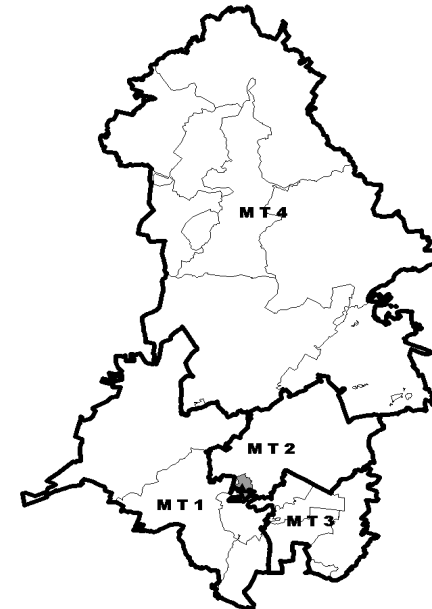

**Gegenüberstellung Anzahl der Einschüler zur Gesamtschülerzahl**

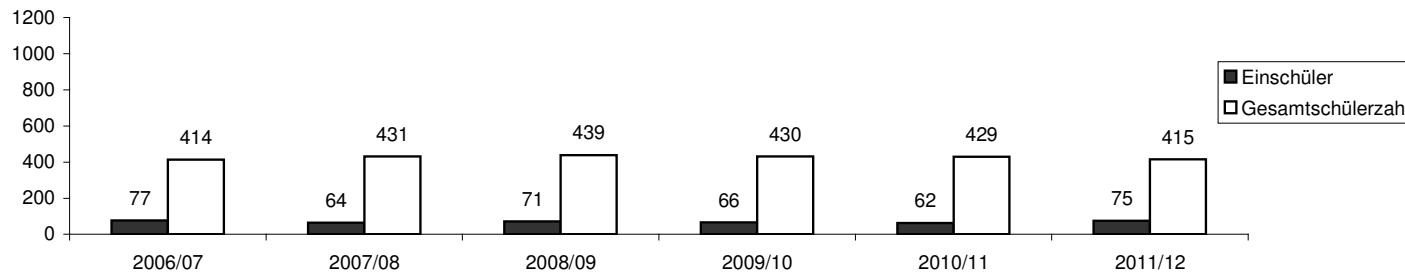

Abweichungen um +/- 1 durch Rundungen möglich bei der Berechnung der Schüler

Tabelle: 6.7

**Grundschulen in der Kernstadt Oranienburg und in den Ortsteilen Germendorf, Lehnitz und Sachsenhausen**

3 Grundschulen in der Kernstadt sowie jeweils 1 in den genannten Ortsteilen

Schulbezirke: entsprechen insgesamt dem Gebiet der Kernstadt Oranienburg sowie Germend., Lehnitz u. Sachsenhausen  
Einwohner gesamt: 34880  
Stichtag: 30.06.2006

**Berechnung des Schüleraufkommens Primarstufe bis zum Schuljahr: 2011/ 12**

Geburtsjahrgang	1999	2000	2001	2002	2003	2004	2005
1. 0- bis unter 1-Jährige	257	268	261	291	280	297	283
	64	201	67	196	65	218	73
2. Addition jeweils 1/4 u. 3/4 Jahrgangsbreite	265	263	284	283	293	287	71
3. Strukturquote	103%	103%	103%	103%	103%	103%	

Frequenz ==> 25

	Schuljahr	IST											
		2006/07		2007/08		2008/09		2009/10		2010/11		2011/12	
		Schüler	Klassen	Schüler	Klassen	Schüler	Klassen	Schüler	Klassen	Schüler	Klassen	Schüler	Klassen
4.	1. Klasse	285	11,4	271	10,8	292	11,7	291	11,6	302	12,1	295	11,8
	2. Klasse	327	13,1	285	11,4	271	10,8	292	11,7	291	11,6	302	12,1
	3. Klasse	250	10,0	327	13,1	285	11,4	271	10,8	292	11,7	291	11,6
	4. Klasse	221	8,8	250	10,0	327	13,1	285	11,4	271	10,8	292	11,7
	5. Klasse	237	9,5	221	8,8	250	10,0	327	13,1	285	11,4	271	10,8
	6. Klasse	211	8,4	237	9,5	221	8,8	250	10,0	327	13,1	285	11,4
	<b>Summe:</b>	<b>1531</b>	<b>61,2</b>	<b>1591</b>	<b>63,6</b>	<b>1646</b>	<b>65,8</b>	<b>1716</b>	<b>68,6</b>	<b>1768</b>	<b>70,7</b>	<b>1736</b>	<b>69,4</b>
	<b>Zügigkeit je Schuljahr:</b>	<b>10,2</b>		<b>10,6</b>		<b>11,0</b>		<b>11,4</b>		<b>11,8</b>		<b>11,6</b>	

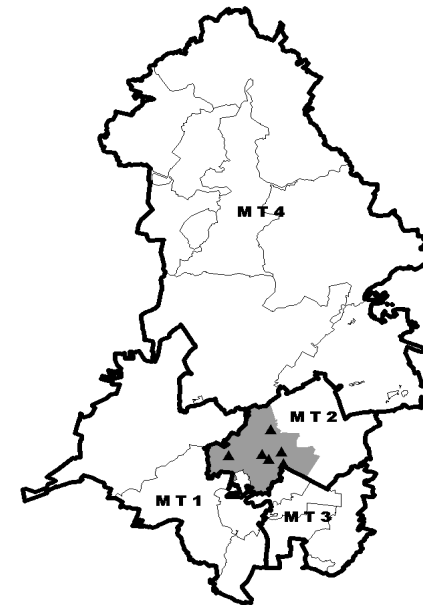

**Gegenüberstellung Anzahl der Einschüler zur Gesamtschülerzahl**

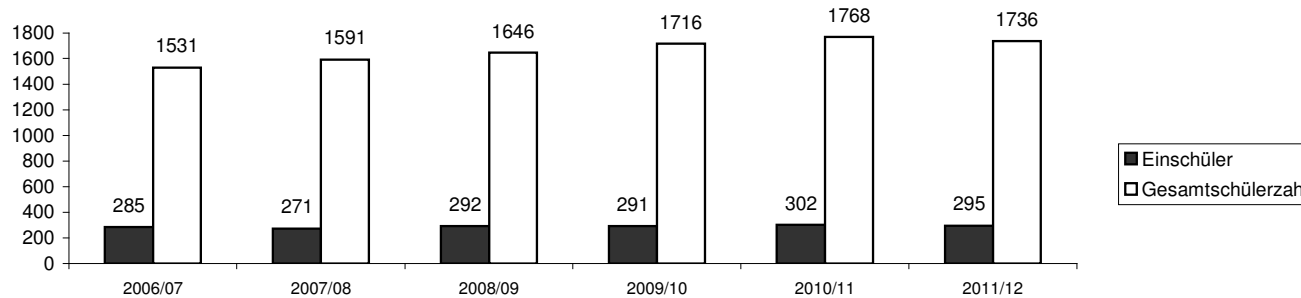

Abweichungen um +/- 1 durch Rundungen möglich bei der Berechnung der Schüler

Tabelle: 6.8

**Grundschule Friedrichsthal**

Berechnung des Schüleraufkommens Primarstufe bis zum Schuljahr: 2011/ 12

Schulbezirk: Friedrichsthal 2000 Einwohner gesamt: 2531  
Malz 531 Stichtag: 30.06.2006

Geburtsjahrgang	1999	2000	2001	2002	2003	2004	2005
1. 0- bis unter 1-Jährige	25	26	21	14	19	16	18
	6	20	7	16	5	11	4
2. Addition jeweils 1/4 u. 3/4 Jahrgangsbreite	26	22	16	18	17	18	5
3. Strukturquote	103%	103%	103%	103%	103%	103%	

Frequenz ==> 25

	Schuljahr	IST											
		2006/07		2007/08		2008/09		2009/10		2010/11		2011/12	
		Schüler	Klassen	Schüler	Klassen	Schüler	Klassen	Schüler	Klassen	Schüler	Klassen	Schüler	Klassen
4.	1. Klasse	21	0,8	23	0,9	16	0,6	18	0,7	17	0,7	18	0,7
	2. Klasse	16	0,6	21	0,8	23	0,9	16	0,6	18	0,7	17	0,7
	3. Klasse	23	0,9	16	0,6	21	0,8	23	0,9	16	0,6	18	0,7
	4. Klasse	21	0,8	23	0,9	16	0,6	21	0,8	23	0,9	16	0,6
	5. Klasse	17	0,7	21	0,8	23	0,9	16	0,6	21	0,8	23	0,9
	6. Klasse	17	0,7	17	0,7	21	0,8	23	0,9	16	0,6	21	0,8
	<b>Summe:</b>	<b>115</b>	<b>4,6</b>	<b>121</b>	<b>4,8</b>	<b>120</b>	<b>4,8</b>	<b>117</b>	<b>4,7</b>	<b>111</b>	<b>4,4</b>	<b>113</b>	<b>4,5</b>
	<b>Zügigkeit je Schuljahr:</b>	<b>0,8</b>		<b>0,8</b>		<b>0,8</b>		<b>0,8</b>		<b>0,7</b>		<b>0,8</b>	

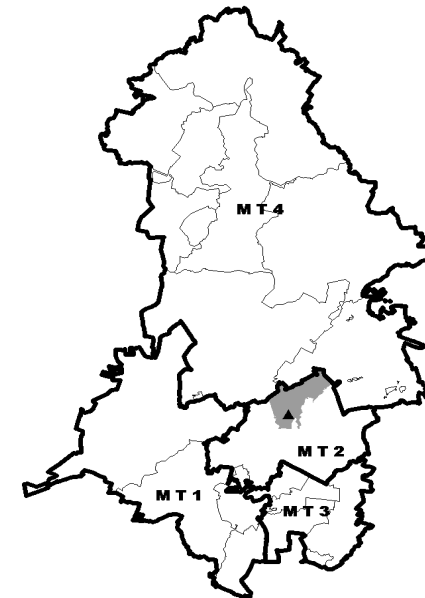

**Gegenüberstellung Anzahl der Einschüler zur Gesamtschülerzahl**

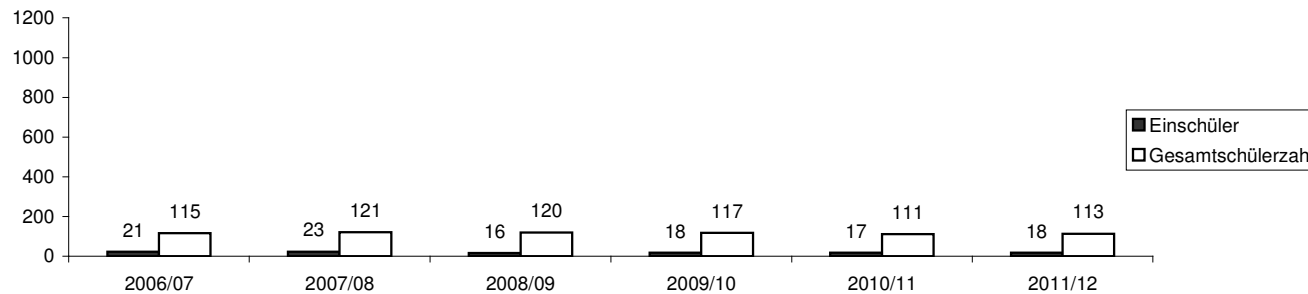

Abweichungen um +/- 1 durch Rundungen möglich bei der Berechnung der Schüler



Tabelle: 6.9

**Grundschule Schmachtenhagen**

Schulbezirk: Schmachtenhagen 2085 Zehendorf 1002 Einwohner gesamt: 4084  
Wensickendorf 997

Berechnung des Schüleraufkommens Primarstufe bis zum Schuljahr: 2011/ 12

Stichtag: 30.06.2006

Geburtsjahrgang	1999	2000	2001	2002	2003	2004	2005
1. 0- bis unter 1-Jährige	28	35	35	28	31	32	26
2. Addition jeweils 1/4 u. 3/4 Jahrgangsbreite	7	26	9	26	9	21	7
3. Strukturquote	103%	103%	103%	103%	103%	103%	103%

Frequenz ==> 25

Schuljahr	2006/07		2007/08		2008/09		2009/10		2010/11		2011/12	
	Schüler	Klassen	Schüler	Klassen	Schüler	Klassen	Schüler	Klassen	Schüler	Klassen	Schüler	Klassen
1. Klasse	31	1,2	36	1,4	31	1,2	31	1,2	33	1,3	28	1,1
2. Klasse	34	1,4	31	1,2	36	1,4	31	1,2	31	1,2	33	1,3
3. Klasse	33	1,3	34	1,4	31	1,2	36	1,4	31	1,2	31	1,2
4. Klasse	23	0,9	33	1,3	34	1,4	31	1,2	36	1,4	31	1,2
5. Klasse	19	0,8	23	0,9	33	1,3	34	1,4	31	1,2	36	1,4
6. Klasse	17	0,7	19	0,8	23	0,9	33	1,3	34	1,4	31	1,2
<b>Summe:</b>	<b>157</b>	<b>6,3</b>	<b>176</b>	<b>7,0</b>	<b>188</b>	<b>7,5</b>	<b>196</b>	<b>7,8</b>	<b>196</b>	<b>7,8</b>	<b>190</b>	<b>7,6</b>
<b>Zügigkeit je Schuljahr:</b>	<b>1,0</b>	<b>1,2</b>	<b>1,3</b>	<b>1,3</b>	<b>1,3</b>	<b>1,3</b>	<b>1,3</b>	<b>1,3</b>	<b>1,3</b>	<b>1,3</b>	<b>1,3</b>	<b>1,3</b>

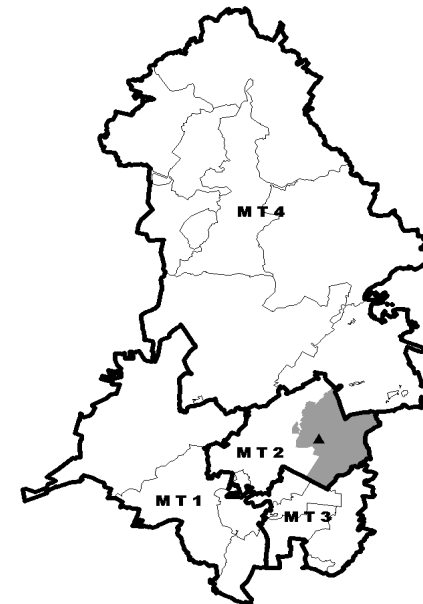

**Gegenüberstellung Anzahl der Einschüler zur Gesamtschülerzahl**

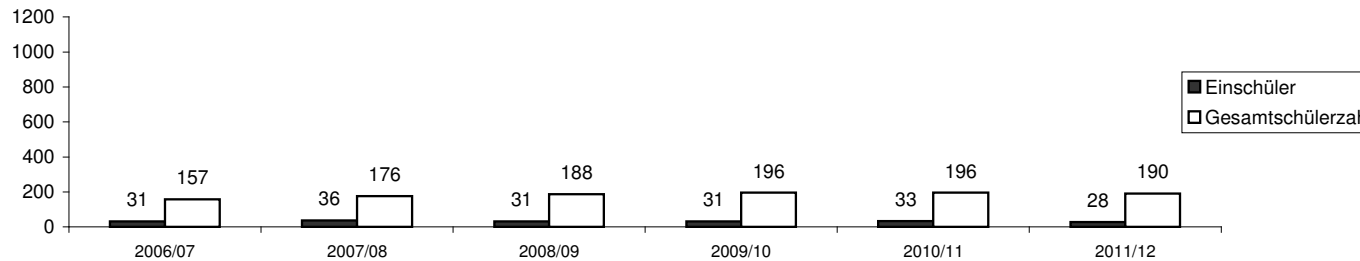

Abweichungen um +/- 1 durch Rundungen möglich bei der Berechnung der Schüler

Tabelle: 6.10

**Grundschule der Gemeinde Birkenwerder**

Schulbezirk:	<b>Birkenwerder</b>	Einwohner gesamt:	<b>7288</b>
<i>Stichtag: 30.06.2006</i>			

**Berechnung des Schüleraufkommens Primarstufe bis zum Schuljahr: 2011/12**

Geburtsjahrgang	1999	2000	2001	2002	2003	2004	2005
1. 0- bis unter 1-Jährige	77	73	67	79	78	61	57
	19	55	18	50	17	59	20
2. Addition jeweils 1/4 u. 3/4 Jahrgangsbreite	74	69	76	78	65	58	14
3. Strukturquote	92%	92%	92%	92%	92%	92%	92%

Frequenz ==> **23**

	Schuljahr	IST											
		2006/07		2007/08		2008/09		2009/10		2010/11		2011/12	
		Schüler	Klassen	Schüler	Klassen	Schüler	Klassen	Schüler	Klassen	Schüler	Klassen	Schüler	Klassen
4.	1. Klasse	68	3,0	63	2,7	70	3,0	72	3,1	60	2,6	53	2,3
	2. Klasse	98	3,9	68	3,0	63	2,7	70	3,0	72	3,1	60	2,6
	3. Klasse	67	2,7	98	3,9	68	3,0	63	2,7	70	3,0	72	3,1
	4. Klasse	84	3,4	67	2,7	98	3,9	68	3,0	63	2,7	70	3,0
	5. Klasse	54	2,2	84	3,4	67	2,7	98	3,9	68	3,0	63	2,7
	6. Klasse	70	2,8	54	2,2	84	3,4	67	2,7	98	3,9	68	3,0
	<b>Summe:</b>	<b>441</b>	<b>17,9</b>	<b>434</b>	<b>17,8</b>	<b>450</b>	<b>18,7</b>	<b>438</b>	<b>18,5</b>	<b>431</b>	<b>18,4</b>	<b>386</b>	<b>16,8</b>
	<b>Zügigkeit je Schuljahr:</b>	<b>3,0</b>		<b>3,0</b>		<b>3,1</b>		<b>3,1</b>		<b>3,1</b>		<b>2,8</b>	

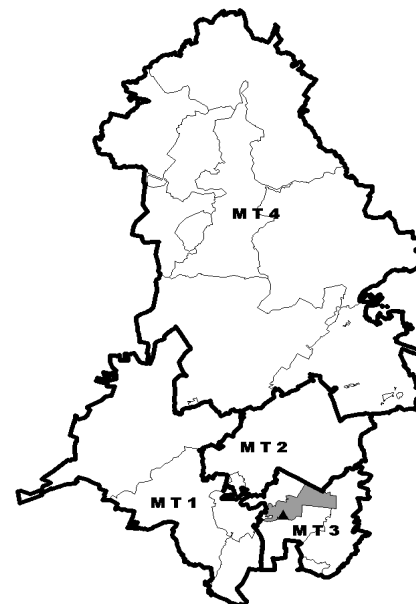

**Gegenüberstellung Anzahl der Einschüler zur Gesamtschülerzahl**

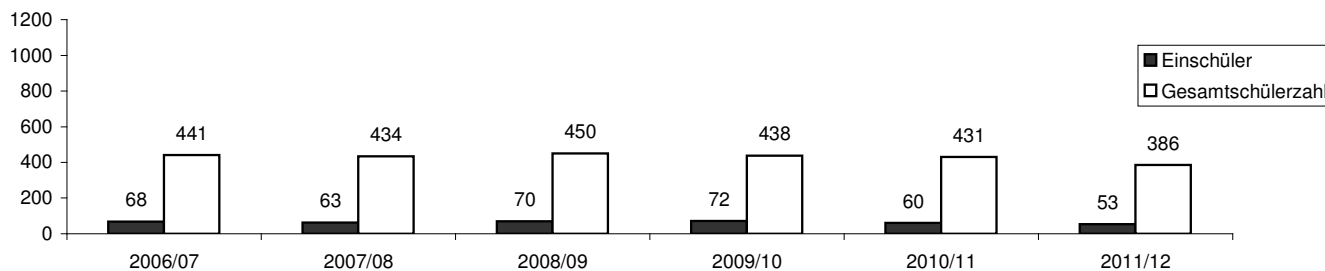

Abweichungen um +/- 1 durch Rundungen möglich bei der Berechnung der Schüler

Tabelle: 6.11

**Grundschule der Gemeinde Glienicke**

Schulbezirk:	<b>Glienicke</b>	Einwohner gesamt:	<b>9752</b>
<i>Stichtag: 30.06.2006</i>			

**Berechnung des Schüleraufkommens Primarstufe bis zum Schuljahr: 2011/12**

Geburtsjahrgang	1999	2000	2001	2002	2003	2004	2005						
1. 0- bis unter 1-Jährige	132	133	116	120	130	109	100						
2. Addition jeweils 1/4 u. 3/4 Jahrgangsbreite	33	100	33	87	29	90	30	98	33	82	27	75	25
3. <b>Strukturquote</b>	92%	92%	92%	92%	92%	92%	92%						

Frequenz ==> 25

	Schuljahr	IST											
		2006/07		2007/08		2008/09		2009/10		2010/11		2011/12	
		Schüler	Klassen	Schüler	Klassen	Schüler	Klassen	Schüler	Klassen	Schüler	Klassen	Schüler	Klassen
4.	1. Klasse	120	4,8	111	4,4	109	4,4	117	4,7	105	4,2	94	3,8
	2. Klasse	131	5,2	120	4,8	111	4,4	109	4,4	117	4,7	105	4,2
	3. Klasse	90	3,6	131	5,2	120	4,8	111	4,4	109	4,4	117	4,7
	4. Klasse	111	4,4	90	3,6	131	5,2	120	4,8	111	4,4	109	4,4
	5. Klasse	55	2,2	111	4,4	90	3,6	131	5,2	120	4,8	111	4,4
	6. Klasse	48	1,9	55	2,2	111	4,4	90	3,6	131	5,2	120	4,8
	<b>Summe:</b>	<b>555</b>	<b>22,2</b>	<b>618</b>	<b>24,7</b>	<b>672</b>	<b>26,9</b>	<b>678</b>	<b>27,1</b>	<b>693</b>	<b>27,7</b>	<b>656</b>	<b>26,2</b>
	<b>Zügigkeit je Schuljahr:</b>	<b>3,7</b>	<b>4,1</b>	<b>4,5</b>	<b>4,5</b>	<b>4,6</b>	<b>4,4</b>						

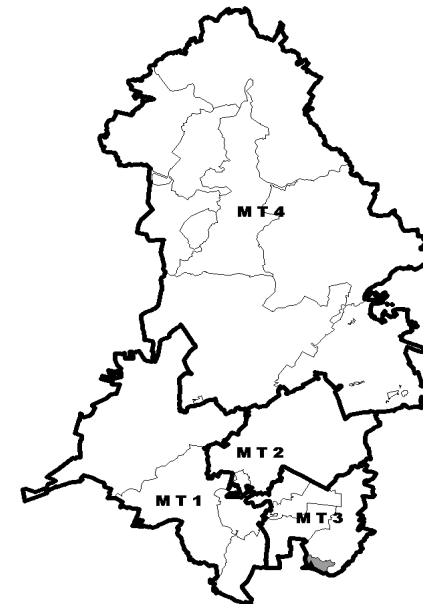

**Gegenüberstellung Anzahl der Einschüler zur Gesamtschülerzahl**

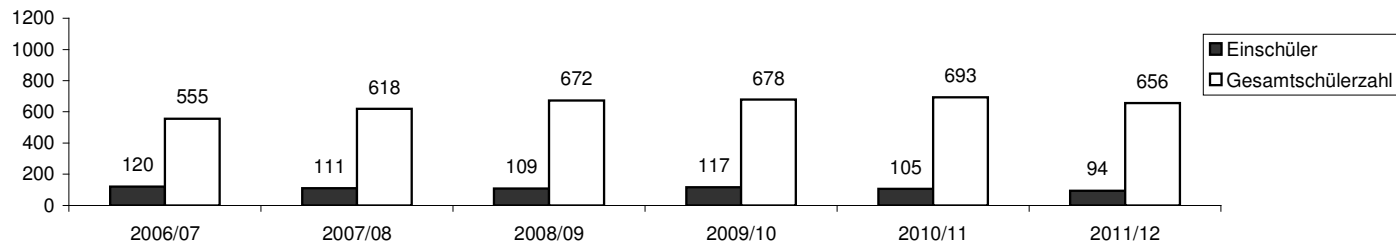

Abweichungen um +/- 1 durch Rundungen möglich bei der Berechnung der Schüler

Tabelle: 6.12

**Grundschulen der Stadt Hohen Neuendorf in den Stadtteilen Hohen Neuendorf und Bergfelde**

2 Grundschulen im Stadtteil Hohen Neuendorf und 1 im Stadtteil Bergfelde

Schulbezirke:	Stadtteile Bergfelde	5215	Einwohner gesamt:	18860
(deckungsgleich)	Hohen Neuendorf	13178	Stolpe	467
				Stichtag: 30.06.2006

**Berechnung des Schüleraufkommens Primarstufe bis zum Schuljahr: 2011/12**

Geburtsjahrgang	1999	2000	2001	2002	2003	2004	2005
1. 0- bis unter 1-Jährige	205	190	224	214	186	175	177
	51	143	48	168	56	161	54
2. Addition jeweils 1/4 u. 3/4 Jahrgangsbreite	194	216	217	193	178	177	44
3. Strukturquote	92%	92%	92%	92%	92%	92%	92%

Frequenz ==> 25

	Schuljahr	IST											
		2006/07		2007/08		2008/09		2009/10		2010/11		2011/12	
		Schüler	Klassen	Schüler	Klassen	Schüler	Klassen	Schüler	Klassen	Schüler	Klassen	Schüler	Klassen
4.	1. Klasse	172	6,9	198	7,9	199	8,0	178	7,1	164	6,6	162	6,5
	2. Klasse	198	7,9	172	6,9	198	7,9	199	8,0	178	7,1	164	6,6
	3. Klasse	158	6,3	198	7,9	172	6,9	198	7,9	199	8,0	178	7,1
	4. Klasse	183	7,3	158	6,3	198	7,9	172	6,9	198	7,9	199	8,0
	5. Klasse	138	5,5	183	7,3	158	6,3	198	7,9	172	6,9	198	7,9
	6. Klasse	142	5,7	138	5,5	183	7,3	158	6,3	198	7,9	172	6,9
	<b>Summe:</b>	<b>991</b>	<b>39,6</b>	<b>1047</b>	<b>41,9</b>	<b>1108</b>	<b>44,3</b>	<b>1103</b>	<b>44,1</b>	<b>1109</b>	<b>44,4</b>	<b>1073</b>	<b>42,9</b>
	<b>Zügigkeit je Schuljahr:</b>	<b>6,6</b>		<b>7,0</b>		<b>7,4</b>		<b>7,4</b>		<b>7,4</b>		<b>7,2</b>	

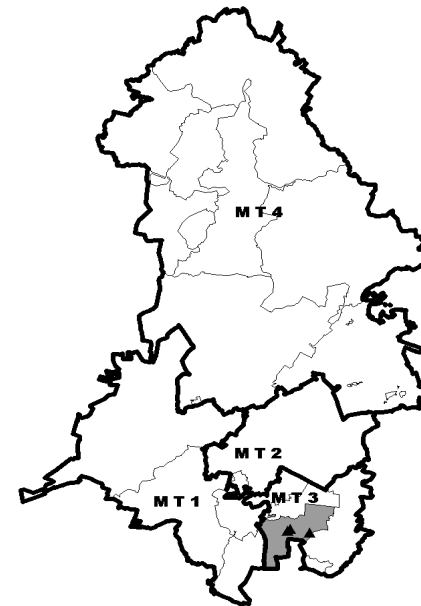

**Gegenüberstellung Anzahl der Einschüler zur Gesamtschülerzahl**

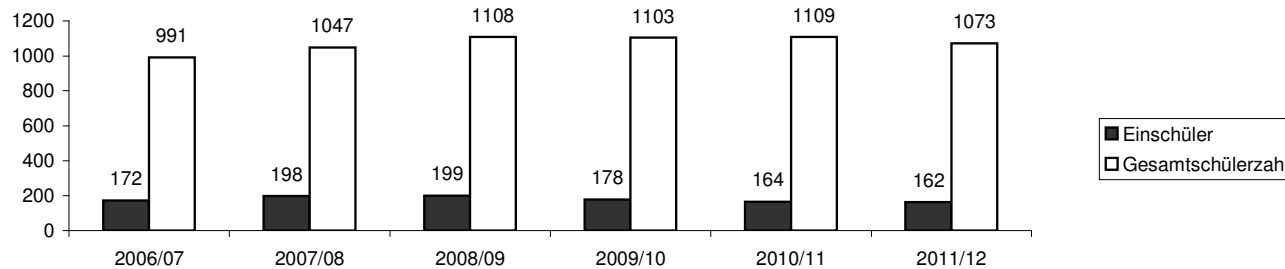

Abweichungen um +/- 1 durch Rundungen möglich bei der Berechnung der Schüler

Tabelle: 6.13

**Grundschule Borgsdorf**

Berechnung des Schüleraufkommens Primarstufe bis zum Schuljahr: 2011/12

Schulbezirk: Borgsdorf Einwohner gesamt: 4165  
Stichtag: 30.06.2006

Geburtsjahrgang	1999	2000	2001	2002	2003	2004	2005
1. 0- bis unter 1-Jährige	52	41	40	43	44	37	29
	13	31	10	30	10	32	11
2. Addition jeweils 1/4 u. 3/4 Jahrgangsbreite	44	40	42	44	39	31	7
3. Strukturquote	92%	92%	92%	92%	92%	92%	92%

Frequenz ==> 25

	Schuljahr	IST											
		2006/07		2007/08		2008/09		2009/10		2010/11		2011/12	
		Schüler	Klassen	Schüler	Klassen	Schüler	Klassen	Schüler	Klassen	Schüler	Klassen	Schüler	Klassen
4.	1. Klasse	40	1,6	37	1,5	39	1,6	40	1,6	36	1,4	29	1,2
	2. Klasse	61	2,4	40	1,6	37	1,5	39	1,6	40	1,6	36	1,4
	3. Klasse	48	1,9	61	2,4	40	1,6	37	1,5	39	1,6	40	1,6
	4. Klasse	43	1,7	48	1,9	61	2,4	40	1,6	37	1,5	39	1,6
	5. Klasse	41	1,6	43	1,7	48	1,9	61	2,4	40	1,6	37	1,5
	6. Klasse	32	1,3	41	1,6	43	1,7	48	1,9	61	2,4	40	1,6
	<b>Summe:</b>	<b>265</b>	<b>10,6</b>	<b>270</b>	<b>10,8</b>	<b>268</b>	<b>10,7</b>	<b>265</b>	<b>10,6</b>	<b>253</b>	<b>10,1</b>	<b>221</b>	<b>8,8</b>
	<b>Zügigkeit je Schuljahr:</b>	<b>1,8</b>	<b>1,8</b>	<b>1,8</b>	<b>1,8</b>	<b>1,8</b>	<b>1,8</b>	<b>1,7</b>	<b>1,7</b>	<b>1,5</b>			

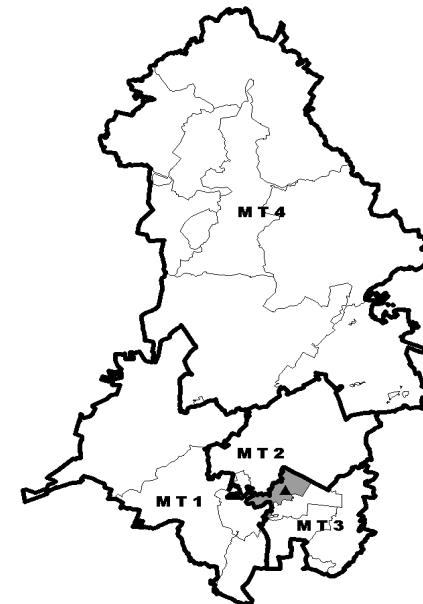

**Gegenüberstellung Anzahl der Einschüler zur Gesamtschülerzahl**

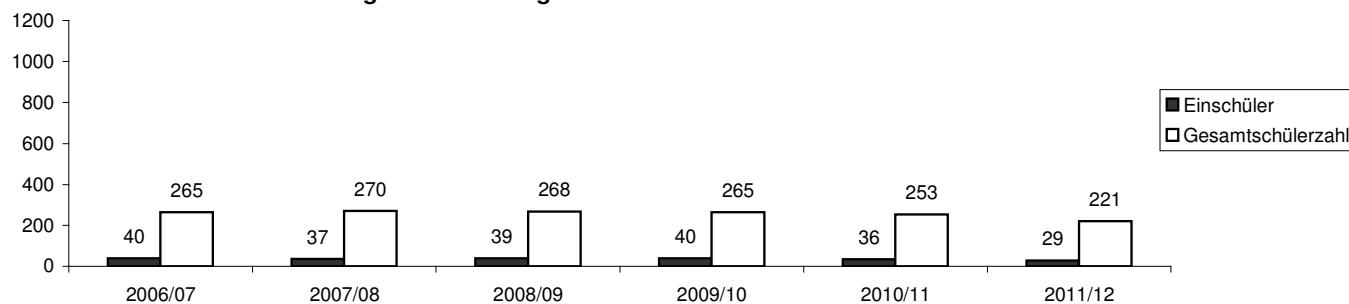

Abweichungen um +/- 1 durch Rundungen möglich bei der Berechnung der Schüler

Tabelle: 6.14

**Grundschulen der Gemeinde Mühlenbecker Land**

Grundschule Mühlenbeck und Grundschule Schildow

Berechnung des Schüleraufkommens Primarstufe bis zum Schuljahr: 2011/12

Schulbezirke: (deckungsgleich)	<b>alle Ortsteile der Gemeinde Mühlenbecker Land</b>	Einwohner gesamt:	<b>13021</b>
		<i>Stichtag: 30.06.2006</i>	

Geburtsjahrgang	1999	2000	2001	2002	2003	2004	2005	
1. 0- bis unter 1-Jährige	142	168	146	130	129	125	110	
2. Addition jeweils 1/4 u. 3/4 Jahrgangs- breite	36 162	126 152	42 134	110 129	37 126	98 114	33 83	97 28
3. <b>Strukturquote</b>	92%	92%	92%	92%	92%	92%	92%	

Frequenz ==> 25

	Schuljahr	IST											
		2006/07		2007/08		2008/09		2009/10		2010/11		2011/12	
		Schüler	Klassen	Schüler	Klassen	Schüler	Klassen	Schüler	Klassen	Schüler	Klassen	Schüler	Klassen
4.	1. Klasse	155	6,2	139	5,6	123	4,9	119	4,8	116	4,6	105	4,2
	2. Klasse	143	5,7	155	6,2	139	5,6	123	4,9	119	4,8	116	4,6
	3. Klasse	136	5,4	143	5,7	155	6,2	139	5,6	123	4,9	119	4,8
	4. Klasse	114	4,6	136	5,4	143	5,7	155	6,2	139	5,6	123	4,9
	5. Klasse	109	4,4	114	4,6	136	5,4	143	5,7	155	6,2	139	5,6
	6. Klasse	89	3,6	109	4,4	114	4,6	136	5,4	143	5,7	155	6,2
	<b>Summe:</b>	<b>746</b>	<b>29,8</b>	<b>796</b>	<b>31,8</b>	<b>810</b>	<b>32,4</b>	<b>815</b>	<b>32,6</b>	<b>795</b>	<b>31,8</b>	<b>757</b>	<b>30,3</b>
	<b>Zügigkeit je Schuljahr:</b>	<b>5,0</b>		<b>5,3</b>		<b>5,4</b>		<b>5,4</b>		<b>5,3</b>		<b>5,0</b>	

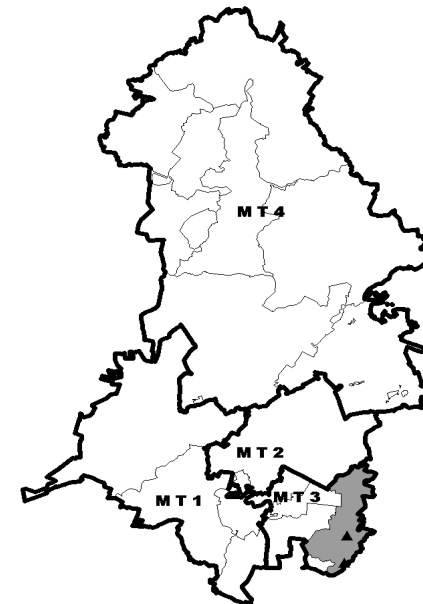

**Gegenüberstellung Anzahl der Einschüler zur Gesamtschülerzahl**

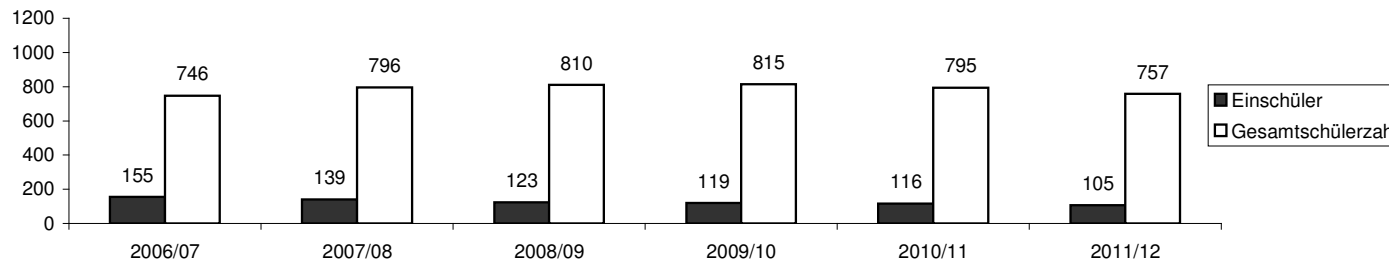

Abweichungen um +/- 1 durch Rundungen möglich bei der Berechnung der Schüler

## Liste 2

### Schulen im Planungsraum II

Stadt Fürstenberg/Havel	Grundschule „An der Mühle“ Bredereiche Grundschule Fürstenberg Oberschule Fürstenberg
Stadt Liebenwalde	Grundschule „Am Weinberg“ Liebenwalde Oberschule Liebenwalde
Gemeinde Löwenberger Land	Oberschule Löwenberg mit Grundschulteil
Stadt Zehdenick	Exingrundschule Zehdenick Havelland-Grundschule Zehdenick Exin-Oberschule Zehdenick Mildenberger Grundschule „Am Ziegeleipark“ Grundschule am Wentowsee Marienthal Oberschule Zehdenick Oberstufenzentrum Oberhavel I – Wirtschaft „Georg Mendheim“ in Zehdenick Förderschule für geistig Behinderte Exin-Förderschule in Zehdenick
Amt Gransee und Gemeinden	Grundschule „Theodor Fontane“ Menz/Großwoltersdorf Stadtschule Gransee Werner-von-Siemens-Oberschule Gransee Oberschule „An der Polz“ in Seilershof Strittmatter-Gymnasium in Gransee Allgemeine Förderschule Luisen-Schule in Gransee

Tabelle: 6.15

**Grundschule der Stadt Fürstenberg in Kernstadt Fürstenberg**

Schulbezirk: und mit den Ortsteilen	Kernstadt Fürstenberg: Altthymen: und Steinförde:	4388 123 82	Einwohner gesamt:   <i>Stichtag: 30.06.2006</i>	<b>4593</b>
--	---	-------------------	--	-------------

**Berechnung des Schüleraufkommens Primarstufe bis zum Schuljahr: 2011/12**

Geburtsjahrgang	1999	2000	2001	2002	2003	2004	2005							
1. 0- bis unter 1-Jährige	31	32	36	21	34	41	28							
2. Addition jeweils 1/4 u. 3/4 Jahrgangs- breite	8	24	8	27	9	16	5	26	9	31	10	21	7	0
3. <b>Strukturquote</b>	97%	97%	97%	97%	97%	97%	97%							

Frequenz ==> 25

		IST													
		2006/07		2007/08		2008/09		2009/10		2010/11		2011/12			
		Schüler	Klassen	Schüler	Klassen	Schüler	Klassen	Schüler	Klassen	Schüler	Klassen	Schüler	Klassen		
4.	1. Klasse	42	1,7	34	1,4	24	1,0	30	1,2	38	1,5	30	1,2		
	2. Klasse	23	0,9	42	1,7	34	1,4	24	1,0	30	1,2	38	1,5		
	3. Klasse	34	1,4	23	0,9	42	1,7	34	1,4	24	1,0	30	1,2		
	4. Klasse	25	1,0	34	1,4	23	0,9	42	1,7	34	1,4	24	1,0		
	5. Klasse	24	1,0	25	1,0	34	1,4	23	0,9	42	1,7	34	1,4		
	6. Klasse	23	0,9	24	1,0	25	1,0	34	1,4	23	0,9	42	1,7		
<b>Summe:</b>		<b>171</b>	<b>6,8</b>	<b>182</b>	<b>7,3</b>	<b>182</b>	<b>7,3</b>	<b>187</b>	<b>7,5</b>	<b>191</b>	<b>7,6</b>	<b>198</b>	<b>7,9</b>		
<b>Zügigkeit je Schuljahr:</b>		<b>1,1</b>		<b>1,2</b>		<b>1,2</b>		<b>1,2</b>		<b>1,3</b>		<b>1,3</b>			

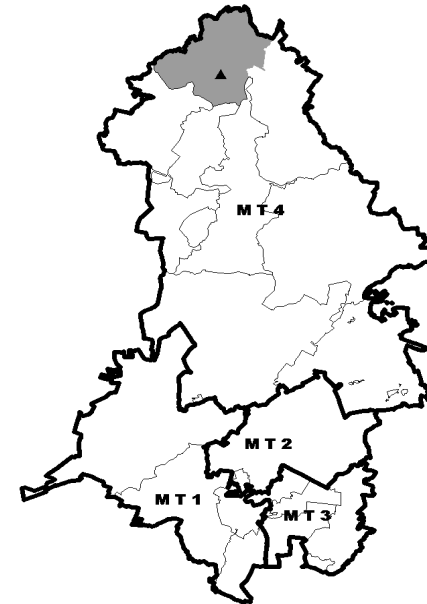

**Gegenüberstellung Anzahl der Einschüler zur Gesamtschülerzahl**

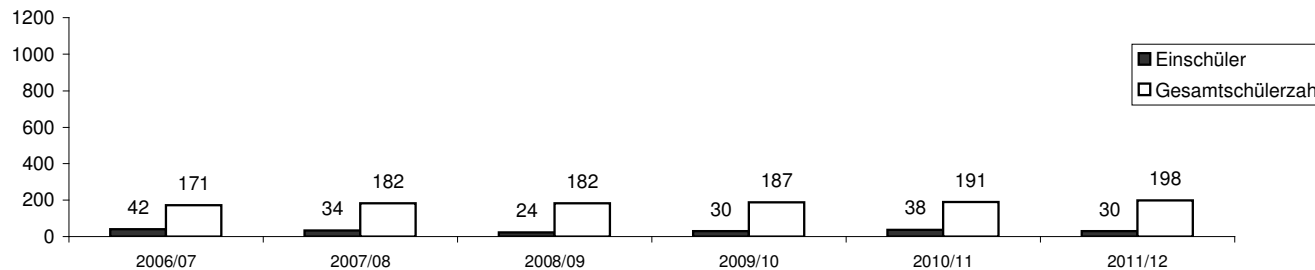

Abweichungen um +/- 1 durch Rundungen möglich bei der Berechnung der Schüler



Tabelle: 6.16

**Grundschule der Stadt Fürstenberg in Bredereiche**

Schulbezirk:	<b>Ortsteile der Stadt Fürstenberg:</b>	Einwohner gesamt:	<b>1527</b>
	Bredereiche 737	Zootzen 269	
	Himmelfort 521		Stichtag: 30.06.2006

Berechnung des Schüleraufkommens Primarstufe bis zum Schuljahr: 2011/12

Geburtsjahrgang	1999	2000	2001	2002	2003	2004	2005
1. 0- bis unter 1-Jährige	8	8	9	5	9	8	6
2. Addition jeweils 1/4 u. 3/4 Jahrgangsbreite	8	9	6	8	8	7	2
3. Strukturquote	97%	97%	97%	97%	97%	97%	97%

Frequenz ==> **25**

	Schuljahr	IST											
		2006/07		2007/08		2008/09		2009/10		2010/11		2011/12	
		Schüler	Klassen	Schüler	Klassen	Schüler	Klassen	Schüler	Klassen	Schüler	Klassen	Schüler	Klassen
4.	1. Klasse	6	0,2	8	0,3	6	0,2	8	0,3	8	0,3	6	0,2
	2. Klasse	13	0,5	6	0,2	8	0,3	6	0,2	8	0,3	8	0,3
	3. Klasse	5	0,2	13	0,5	6	0,2	8	0,3	6	0,2	8	0,3
	4. Klasse	15	0,6	5	0,2	13	0,5	6	0,2	8	0,3	6	0,2
	5. Klasse	10	0,4	15	0,6	5	0,2	13	0,5	6	0,2	8	0,3
	6. Klasse	12	0,5	10	0,4	15	0,6	5	0,2	13	0,5	6	0,2
	<b>Summe:</b>	<b>61</b>	<b>2,4</b>	<b>57</b>	<b>2,3</b>	<b>53</b>	<b>2,1</b>	<b>46</b>	<b>1,8</b>	<b>49</b>	<b>2,0</b>	<b>42</b>	<b>1,7</b>
	<b>Zügigkeit je Schuljahr:</b>	<b>0,4</b>	<b>0,4</b>	<b>0,4</b>	<b>0,4</b>	<b>0,3</b>	<b>0,3</b>	<b>0,3</b>	<b>0,3</b>	<b>0,3</b>	<b>0,3</b>	<b>0,3</b>	<b>0,3</b>

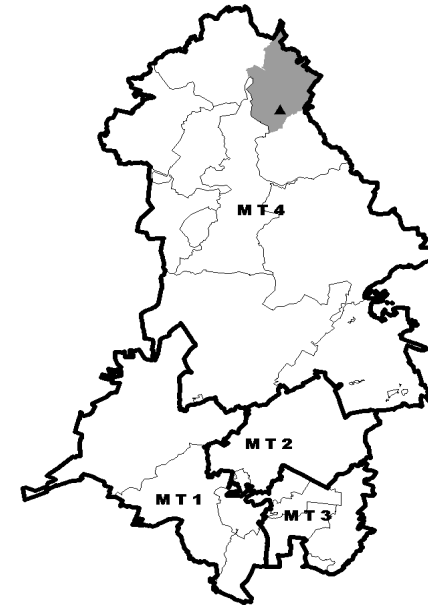

**Gegenüberstellung Anzahl der Einschüler zur Gesamtschülerzahl**

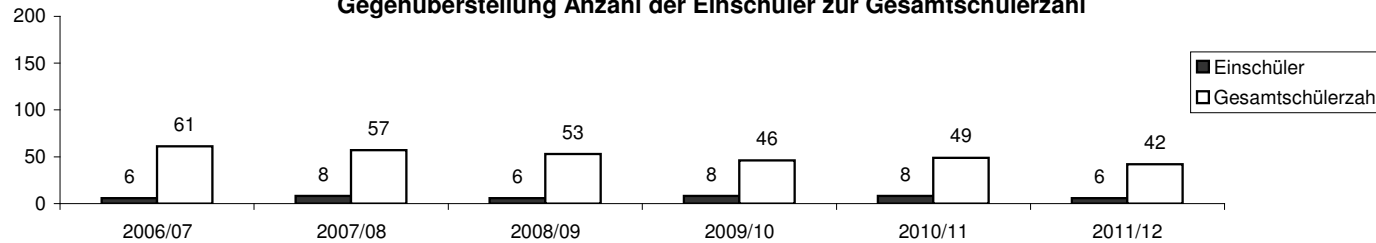

Abweichungen um +/- 1 durch Rundungen möglich bei der Berechnung der Schüler

Tabelle: 6.17

**Grundschule der Stadt Liebenwalde**

Schulbezirk:	alle Ortsteile der Stadt Liebenwalde	Einwohner gesamt:	4554
		Stichtag:	30.06.2006

**Berechnung des Schüleraufkommens Primarstufe bis zum Schuljahr: 2011/12**

Geburtsjahrgang	1999	2000	2001	2002	2003	2004	2005
1. 0- bis unter 1-Jährige	58	29	37	43	30	22	31
	15	22	7	28	9	32	11
	23	8	17	6	23	8	0
2. Addition jeweils 1/4 u. 3/4 Jahrgangsbreite	36	35	42	33	24	29	8
3. Strukturquote	97%	97%	97%	97%	97%	97%	97%

Frequenz ==> 25

	Schuljahr	IST											
		2006/07		2007/08		2008/09		2009/10		2010/11		2011/12	
		Schüler	Klassen	Schüler	Klassen	Schüler	Klassen	Schüler	Klassen	Schüler	Klassen	Schüler	Klassen
4.	1. Klasse	42	1,7	34	1,4	40	1,6	32	1,3	23	0,9	28	1,1
	2. Klasse	45	1,8	42	1,7	34	1,4	40	1,6	32	1,3	23	0,9
	3. Klasse	22	0,9	45	1,8	42	1,7	34	1,4	40	1,6	32	1,3
	4. Klasse	30	1,2	22	0,9	45	1,8	42	1,7	34	1,4	40	1,6
	5. Klasse	31	1,2	30	1,2	22	0,9	45	1,8	42	1,7	34	1,4
	6. Klasse	34	1,4	31	1,2	30	1,2	22	0,9	45	1,8	42	1,7
	<b>Summe:</b>	<b>204</b>	<b>8,2</b>	<b>204</b>	<b>8,2</b>	<b>213</b>	<b>8,5</b>	<b>215</b>	<b>8,6</b>	<b>216</b>	<b>8,6</b>	<b>199</b>	<b>8,0</b>
	<b>Zügigkeit je Schuljahr:</b>	<b>1,4</b>		<b>1,4</b>		<b>1,4</b>		<b>1,4</b>		<b>1,4</b>		<b>1,3</b>	

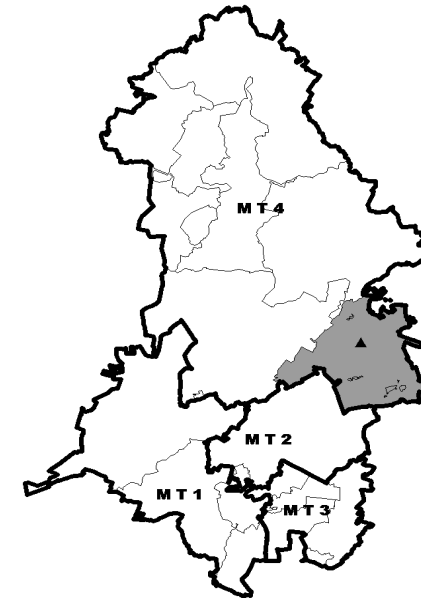

**Gegenüberstellung Anzahl der Einschüler zur Gesamtschülerzahl**

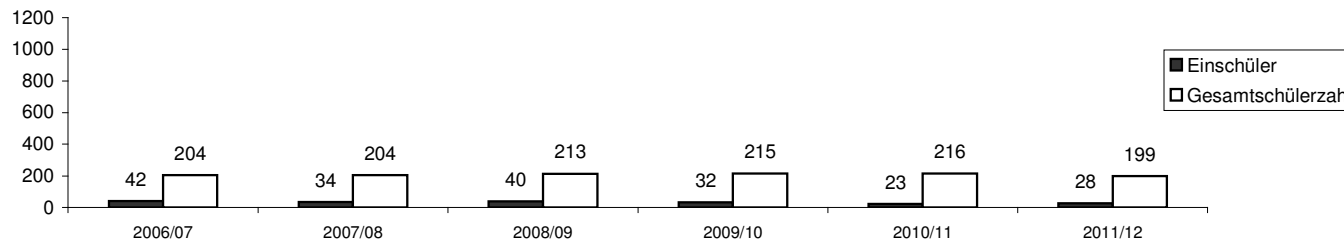

Abweichungen um +/- 1 durch Rundungen möglich bei der Berechnung der Schüler

Tabelle: 6.18

**Grundschule Löwenberg**

Schulbezirk: **alle Ortsteile der Gemeinde Löwenberger Land** Einwohner gesamt: **8349**  
Stichtag: 30.06.2006

Berechnung des Schüleraufkommens Primarstufe bis zum Schuljahr: 2011/12

Geburtsjahrgang	1999	2000	2001	2002	2003	2004	2005
1. 0- bis unter 1-Jährige	75	54	59	71	67	57	61
	19	41	14	44	15	53	18
2. Addition jeweils 1/4 u. 3/4 Jahrgangsbreite	59	58	68	68	60	60	15
3. Strukturquote	97%	97%	97%	97%	97%	97%	97%

Frequenz ==> **25**

	Schuljahr	IST											
		2006/07		2007/08		2008/09		2009/10		2010/11		2011/12	
		Schüler	Klassen	Schüler	Klassen	Schüler	Klassen	Schüler	Klassen	Schüler	Klassen	Schüler	Klassen
4.	1. Klasse	54	2,2	56	2,2	66	2,6	66	2,6	58	2,3	58	2,3
	2. Klasse	66	2,6	54	2,2	56	2,2	66	2,6	66	2,6	58	2,3
	3. Klasse	36	1,4	66	2,6	54	2,2	56	2,2	66	2,6	66	2,6
	4. Klasse	60	2,4	36	1,4	66	2,6	54	2,2	56	2,2	66	2,6
	5. Klasse	34	1,4	60	2,4	36	1,4	66	2,6	54	2,2	56	2,2
	6. Klasse	42	1,7	34	1,4	60	2,4	36	1,4	66	2,6	54	2,2
	<b>Summe:</b>	<b>292</b>	<b>11,7</b>	<b>306</b>	<b>12,2</b>	<b>338</b>	<b>13,5</b>	<b>344</b>	<b>13,8</b>	<b>366</b>	<b>14,6</b>	<b>358</b>	<b>14,3</b>
	<b>Zügigkeit je Schuljahr:</b>	<b>1,9</b>	<b>2,0</b>	<b>2,3</b>	<b>2,3</b>	<b>2,3</b>	<b>2,3</b>	<b>2,4</b>	<b>2,4</b>	<b>2,4</b>	<b>2,4</b>	<b>2,4</b>	<b>2,4</b>

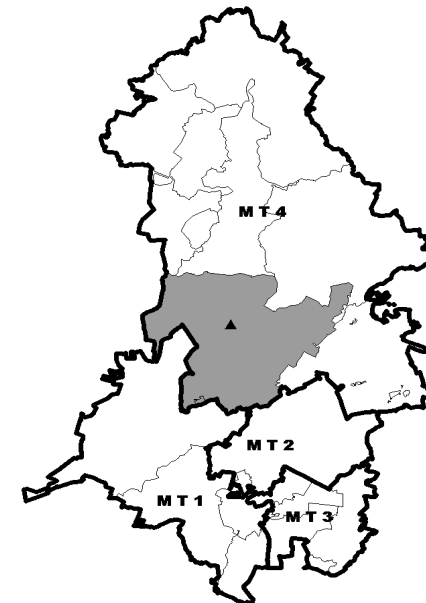

**Gegenüberstellung Anzahl der Einschüler zur Gesamtschülerzahl**

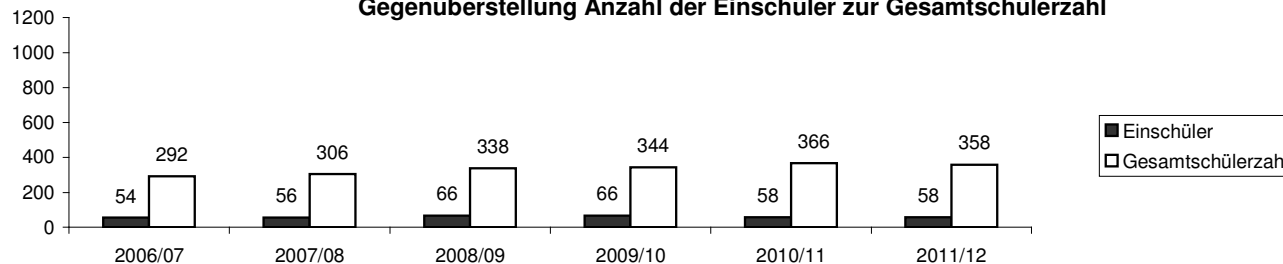

Abweichungen um +/- 1 durch Rundungen möglich bei der Berechnung der Schüler

Tabelle: 6.19

**Grundschulen der Stadt Zehdenick in Kernstadt Zehdenick**

2 Grundschulen

Berechnung des Schüleraufkommens Primarstufe bis zum Schuljahr: 2011/12

Schulbezirke:	<b>Einwohner gesamt:</b>	<b>12001</b>	
(deckungsgleich)	Kernstadt Zehdenick:	9909	
Bergsdorf:	470 Krewelin:	315 Wesendorf:	254
Kappe:	181 Kurtschlag:	299	
Klein-Mutz:	490 Vogelsang:	83	
<i>Stichtag: 30.06.2006</i>			

Geburtsjahrgang	1999	2000	2001	2002	2003	2004	2005
1. 0- bis unter 1-Jährige	85	79	90	81	88	64	97
2. Addition jeweils 1/4 u. 3/4 Jahrgangsbreite	81	87	83	86	70	89	24
3. <b>Strukturquote</b>	97%	97%	97%	97%	97%	97%	97%

Frequenz ==> 25

	Schuljahr	IST											
		2006/07		2007/08		2008/09		2009/10		2010/11		2011/12	
		Schüler	Klassen	Schüler	Klassen	Schüler	Klassen	Schüler	Klassen	Schüler	Klassen	Schüler	Klassen
4.	1. Klasse	84	3,4	85	3,4	81	3,2	84	3,4	68	2,7	86	3,4
	2. Klasse	96	3,8	84	3,4	85	3,4	81	3,2	84	3,4	68	2,7
	3. Klasse	71	2,8	96	3,8	84	3,4	85	3,4	81	3,2	84	3,4
	4. Klasse	73	2,9	71	2,8	96	3,8	84	3,4	85	3,4	81	3,2
	5. Klasse	54	2,2	73	2,9	71	2,8	96	3,8	84	3,4	85	3,4
	6. Klasse	74	3,0	54	2,2	73	2,9	71	2,8	96	3,8	84	3,4
	<b>Summe:</b>	<b>452</b>	<b>18,1</b>	<b>463</b>	<b>18,5</b>	<b>490</b>	<b>19,6</b>	<b>501</b>	<b>20,0</b>	<b>498</b>	<b>19,9</b>	<b>488</b>	<b>19,5</b>
	<b>Zügigkeit je Schuljahr:</b>	<b>3,0</b>		<b>3,1</b>		<b>3,3</b>		<b>3,3</b>		<b>3,3</b>		<b>3,3</b>	

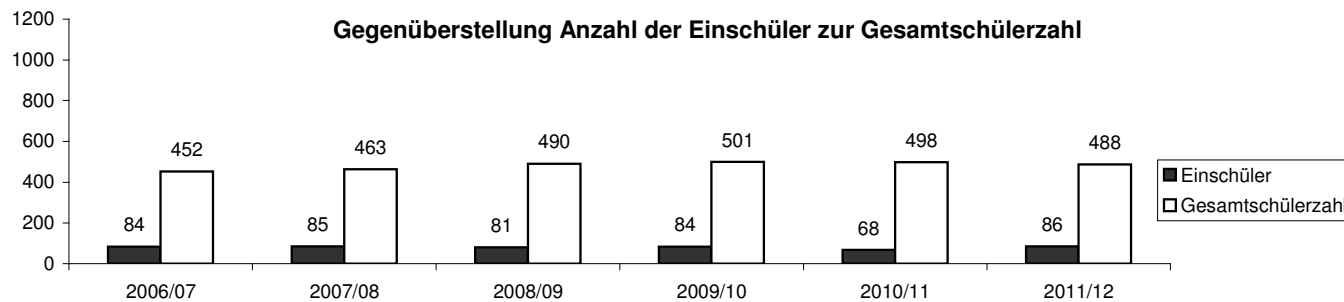
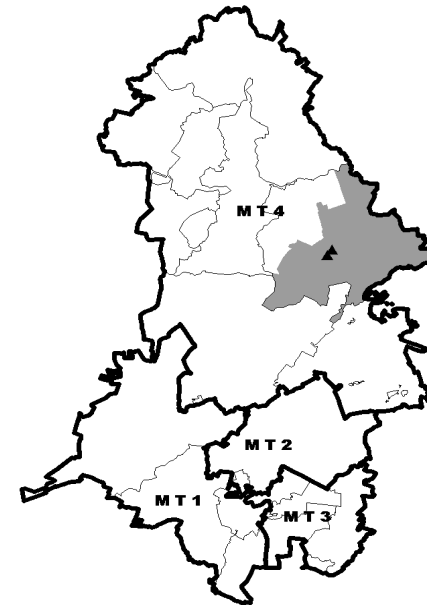

Abweichungen um +/- 1 durch Rundungen möglich bei der Berechnung der Schüler

Tabelle: 6.20

**Grundschule Marienthal**

Schulbezirk:	Ortsteile der Stadt Zehdenick:			Einwohner gesamt:	<b>1600</b>
Burgwall:	254 Marienthal:	441 Zabelsdorf:	278	Stichtag: 30.06.2006	
	Ortsteile der Stadt Fürstenberg:				
Barsdorf:	131 Blumenow:	287 Tornow:	209		

**Berechnung des Schüleraufkommens Primarstufe bis zum Schuljahr: 2011/12**

Geburtsjahrgang	1999	2000	2001	2002	2003	2004	2005
1. 0- bis unter 1-Jährige	13	5	8	10	9	11	9
2. Addition jeweils 1/4 u. 3/4 Jahrgangsbreite	7	7	10	9	11	10	2
3. Strukturquote	97%	97%	97%	97%	97%	97%	97%

Frequenz ==> **25**

Schuljahr	IST											
	2006/07		2007/08		2008/09		2009/10		2010/11		2011/12	
	Schüler	Klassen	Schüler	Klassen	Schüler	Klassen	Schüler	Klassen	Schüler	Klassen	Schüler	Klassen
1. Klasse	10	0,4	7	0,3	9	0,4	9	0,4	10	0,4	9	0,4
2. Klasse	17	0,7	10	0,4	7	0,3	9	0,4	9	0,4	10	0,4
3. Klasse	11	0,4	17	0,7	10	0,4	7	0,3	9	0,4	9	0,4
4. Klasse	9	0,4	11	0,4	17	0,7	10	0,4	7	0,3	9	0,4
5. Klasse	8	0,3	9	0,4	11	0,4	17	0,7	10	0,4	7	0,3
6. Klasse	10	0,4	8	0,3	9	0,4	11	0,4	17	0,7	10	0,4
<b>Summe:</b>	<b>65</b>	<b>2,6</b>	<b>62</b>	<b>2,5</b>	<b>63</b>	<b>2,5</b>	<b>63</b>	<b>2,5</b>	<b>62</b>	<b>2,5</b>	<b>54</b>	<b>2,2</b>
<b>Zügigkeit je Schuljahr:</b>	<b>0,4</b>		<b>0,4</b>		<b>0,4</b>		<b>0,4</b>		<b>0,4</b>		<b>0,4</b>	

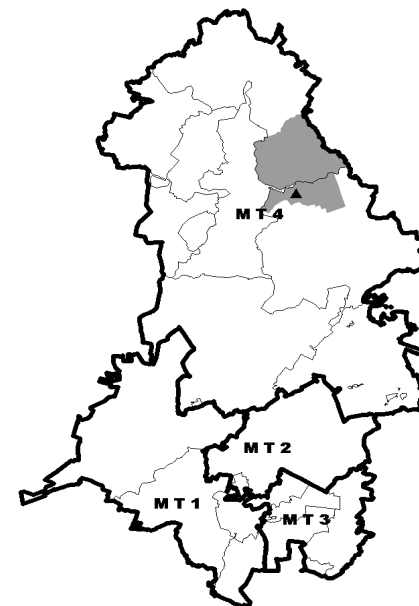

**Gegenüberstellung Anzahl der Einschüler zur Gesamtschülerzahl**

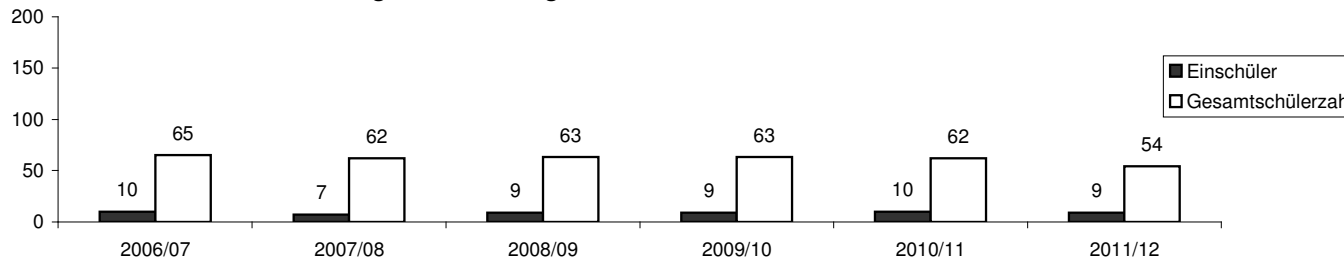

Abweichungen um +/- 1 durch Rundungen möglich bei der Berechnung der Schüler

Tabelle: 6.21

**Grundschule Mildenberg**

Schulbezirk:	Ortsteile der Stadt Zehdenick:		Einwohner gesamt:	<b>1605</b>
Badingen:	629	Mildenberg: 818	Ribbeck: 158	
				<i>Stichtag: 30.06.2006</i>

**Berechnung des Schüleraufkommens Primarstufe bis zum Schuljahr: 2011/12**

Geburtsjahrgang	1999	2000	2001	2002	2003	2004	2005
1. 0- bis unter 1-Jährige	7	13	13	17	12	12	15
2. Addition jeweils 1/4 u. 3/4 Jahrgangsbreite	2	10	3	10	3	13	4
3. Strukturquote	97%	97%	97%	97%	97%	97%	97%

Frequenz ==> 25

	Schuljahr	IST											
		2006/07		2007/08		2008/09		2009/10		2010/11		2011/12	
		Schüler	Klassen	Schüler	Klassen	Schüler	Klassen	Schüler	Klassen	Schüler	Klassen	Schüler	Klassen
4.	1. Klasse	15	0,6	13	0,5	16	0,6	13	0,5	12	0,5	14	0,6
	2. Klasse	11	0,4	15	0,6	13	0,5	16	0,6	13	0,5	12	0,5
	3. Klasse	12	0,5	11	0,4	15	0,6	13	0,5	16	0,6	13	0,5
	4. Klasse	14	0,6	12	0,5	11	0,4	15	0,6	13	0,5	16	0,6
	5. Klasse	11	0,4	14	0,6	12	0,5	11	0,4	15	0,6	13	0,5
	6. Klasse	12	0,5	11	0,4	14	0,6	12	0,5	11	0,4	15	0,6
	<b>Summe:</b>	<b>75</b>	<b>3,0</b>	<b>76</b>	<b>3,0</b>	<b>81</b>	<b>3,2</b>	<b>80</b>	<b>3,2</b>	<b>80</b>	<b>3,2</b>	<b>83</b>	<b>3,3</b>
	<b>Zügigkeit je Schuljahr:</b>	<b>0,5</b>		<b>0,5</b>		<b>0,5</b>		<b>0,5</b>		<b>0,5</b>		<b>0,6</b>	

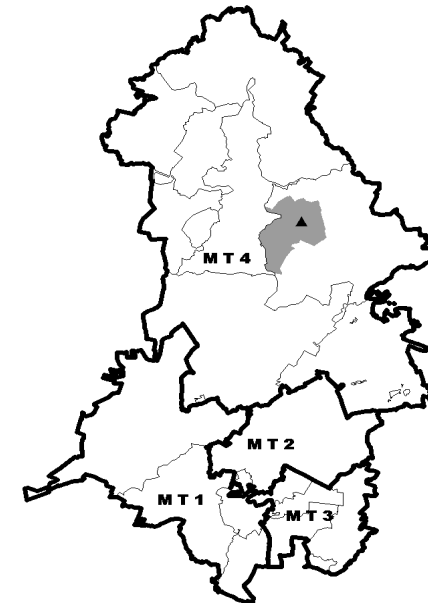

**Gegenüberstellung Anzahl der Einschüler zur Gesamtschülerzahl**

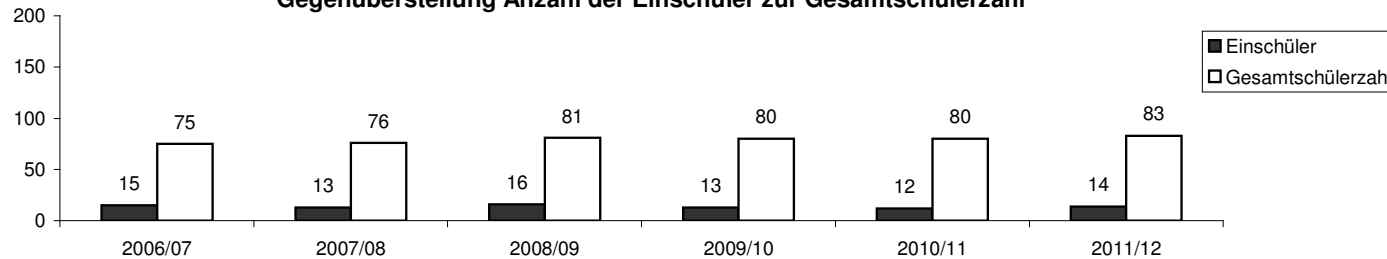

Abweichungen um +/- 1 durch Rundungen möglich bei der Berechnung der Schüler

Tabelle: 6.22

**Grundschule in der Stadt Gransee**

Schulbezirk:	Kernstadt Gransee:	4533	Einwohner gesamt:	<b>5696</b>
und mit den 3 Ortsteilen:	Buberow:	167	Kraatz:	224
	Meseberg:	159		
und mit Schönemark:		500		
und mit Ortsteil Baumgarten der Gemeinde Sonnenberg:		113	Stichtag: 30.06.2006	

**Berechnung des Schüleraufkommens Primarstufe bis zum Schuljahr: 2011/12**

Geburtsjahrgang	1999	2000	2001	2002	2003	2004	2005
1. 0- bis unter 1-Jährige	48	38	29	39	45	39	47
2. Addition jeweils 1/4 u. 3/4 Jahrgangsbreite	41	31	37	44	41	45	12
3. Strukturquote	97%	97%	97%	97%	97%	97%	97%

Frequenz ==> 25

Schuljahr	2006/07		2007/08		2008/09		2009/10		2010/11		2011/12	
	Schüler	Klassen	Schüler	Klassen	Schüler	Klassen	Schüler	Klassen	Schüler	Klassen	Schüler	Klassen
1. Klasse	37	1,5	30	1,2	35	1,4	42	1,7	39	1,6	44	1,8
2. Klasse	50	2,0	37	1,5	30	1,2	35	1,4	42	1,7	39	1,6
3. Klasse	39	1,6	50	2,0	37	1,5	30	1,2	35	1,4	42	1,7
4. Klasse	31	1,2	39	1,6	50	2,0	37	1,5	30	1,2	35	1,4
5. Klasse	56	2,2	31	1,2	39	1,6	50	2,0	37	1,5	30	1,2
6. Klasse	30	1,2	56	2,2	31	1,2	39	1,6	50	2,0	37	1,5
<b>Summe:</b>	<b>243</b>	<b>9,7</b>	<b>243</b>	<b>9,7</b>	<b>222</b>	<b>8,9</b>	<b>233</b>	<b>9,3</b>	<b>233</b>	<b>9,3</b>	<b>227</b>	<b>9,1</b>
<b>Zügigkeit je Schuljahr:</b>	<b>1,6</b>		<b>1,6</b>		<b>1,5</b>		<b>1,6</b>		<b>1,6</b>		<b>1,5</b>	

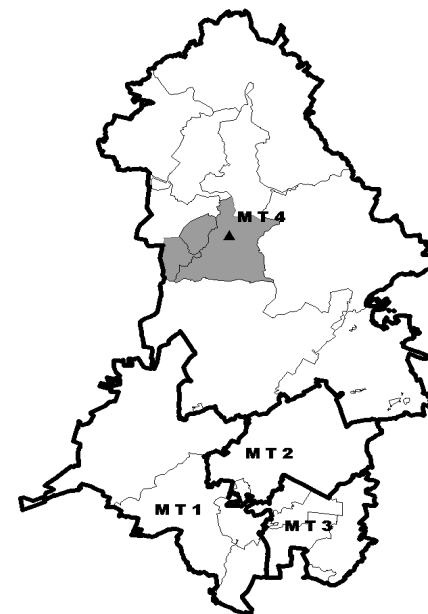

**Gegenüberstellung Anzahl der Einschüler zur Gesamtschülerzahl**

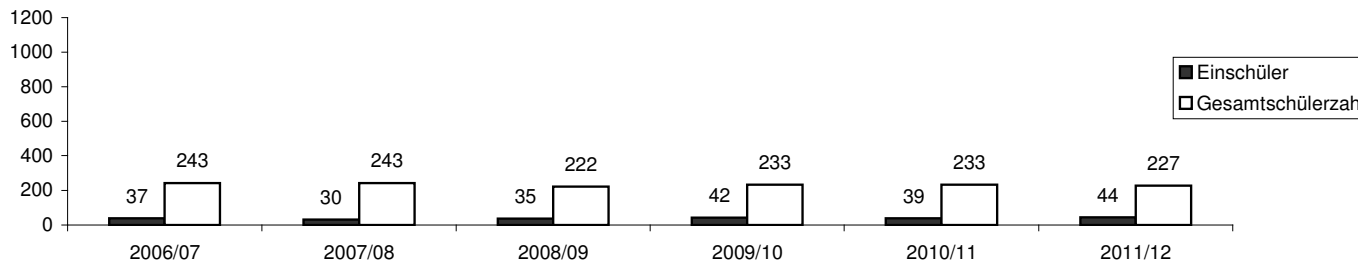

Abweichungen um +/- 1 durch Rundungen möglich bei der Berechnung der Schüler

Tabelle: 6.23

**Grundschule Menz/Großwoltersdorf**

Schulbezirk: Großwoltersdorf: 896 und mit den 4 Ortsteilen Einwohner gesamt: **4316**  
 Altlüdersdorf: 605 Neulögow: 199 Seilershof: 219 Dannenwalde: 294  
 und mit den 3 Ortsteilen Dollgow: 275 Menz: 614 Neuglobsow: 419 und mit den 3 Ortsteilen  
 Rönnebeck: 177 Sonnenberg: 324 Schulzendorf: 294 *Stichtag: 30.06.2006*

**Berechnung des Schüleraufkommens Primarstufe bis zum Schuljahr: 2011/12**

Geburtsjahrgang	1999	2000	2001	2002	2003	2004	2005
1. 0- bis unter 1-Jährige	31	21	19	23	29	20	31
2. Addition jeweils 1/4 u. 3/4 Jahrgangsbreite	24	20	22	28	22	28	8
3. Strukturquote	97%	97%	97%	97%	97%	97%	97%

Frequenz ==> **25**

Schuljahr	2006/07		2007/08		2008/09		2009/10		2010/11		2011/12	
	Schüler	Klassen	Schüler	Klassen	Schüler	Klassen	Schüler	Klassen	Schüler	Klassen	Schüler	Klassen
1. Klasse	21	0,8	19	0,8	21	0,8	27	1,1	22	0,9	27	1,1
2. Klasse	32	1,3	21	0,8	19	0,8	21	0,8	27	1,1	22	0,9
3. Klasse	30	1,2	32	1,3	21	0,8	19	0,8	21	0,8	27	1,1
4. Klasse	28	1,1	30	1,2	32	1,3	21	0,8	19	0,8	21	0,8
5. Klasse	17	0,7	28	1,1	30	1,2	32	1,3	21	0,8	19	0,8
6. Klasse	18	0,7	17	0,7	28	1,1	30	1,2	32	1,3	21	0,8
<b>Summe:</b>	<b>146</b>	<b>5,8</b>	<b>147</b>	<b>5,9</b>	<b>151</b>	<b>6,0</b>	<b>150</b>	<b>6,0</b>	<b>142</b>	<b>5,7</b>	<b>137</b>	<b>5,5</b>
<b>Zügigkeit je Schuljahr:</b>	<b>1,0</b>	<b>1,0</b>	<b>1,0</b>	<b>1,0</b>	<b>1,0</b>	<b>1,0</b>	<b>1,0</b>	<b>1,0</b>	<b>0,9</b>	<b>0,9</b>	<b>0,9</b>	<b>0,9</b>

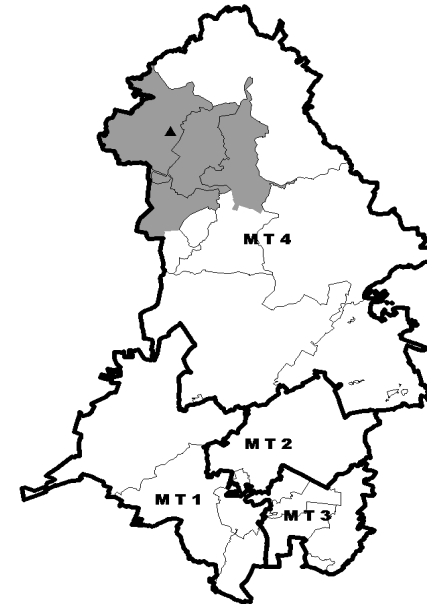

**Gegenüberstellung Anzahl der Einschüler zur Gesamtschülerzahl**

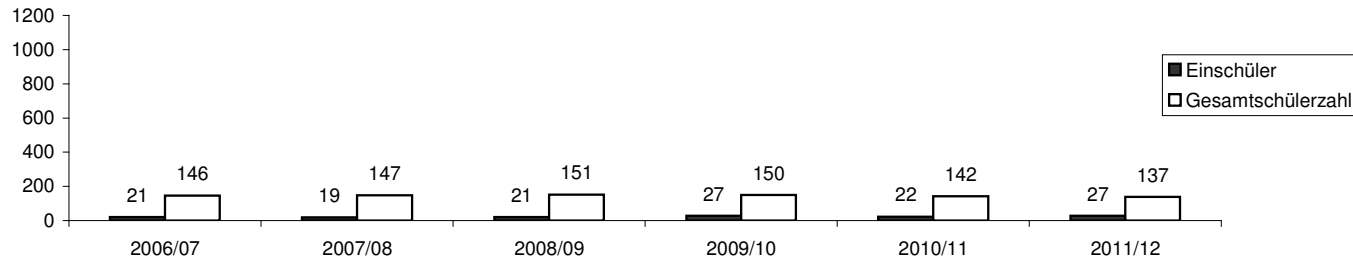

Abweichungen um +/- 1 durch Rundungen möglich bei der Berechnung der Schüler



**Tabelle 7.1 Schülerzahlen in den Gymnasien des Landkreises Oberhavel**

Klassen- stufe	2002/2003					2003/2004					2004/2005					2005/2006					2006/2007				
	Standorte					Standorte					Standorte					Standorte					Standorte				
	Obg.	Hdf.	Gra.	Velt.	H.Neu.	Obg.	Hdf.	Gra.	Velt.	H.Neu.	Obg.	Hdf.	Gra.	Velt.	H.Neu.	Obg.	Hdf.	Gra.	Velt.	H.Neu.	Obg.	Hdf.	Gra.	Velt.	H.Neu.
7	240	110	116	89	120	204	88	109	82	85	144	66	78	79	74	144	78	63	84	78	144	77	76	84	111
8	241	142	139	90	111	240	109	118	90	119	200	90	109	82	77	142	69	76	79	81	145	79	63	81	80
9	260	138	146	90	87	234	142	131	91	105	244	111	121	90	117	200	90	110	84	78	143	68	76	81	82
10	230	127	126	85	82	255	136	150	87	92	230	140	126	89	102	238	112	115	86	115	202	88	106	84	84
11	201	96	121	74	98	219	82	117	74	79	238	108	142	78	81	229	109	126	92	101	246	99	116	93	113
12	194	108	123	70	74	182	88	112	67	77	215	87	108	73	74	229	99	134	77	69	205	108	122	85	92
13	189	71	89	52	76	192	99	122	63	75	179	84	108	62	70	200	87	106	72	76	223	98	126	76	67
gesamt:	1555	792	860	550	648	1526	744	859	554	632	1450	686	792	553	595	1382	644	730	574	598	1308	617	685	584	629

**Schülerzahlen in den Gymnasien Oranienburg, Hennigsdorf, Gransee, Velten und Hohen Neuendorf**

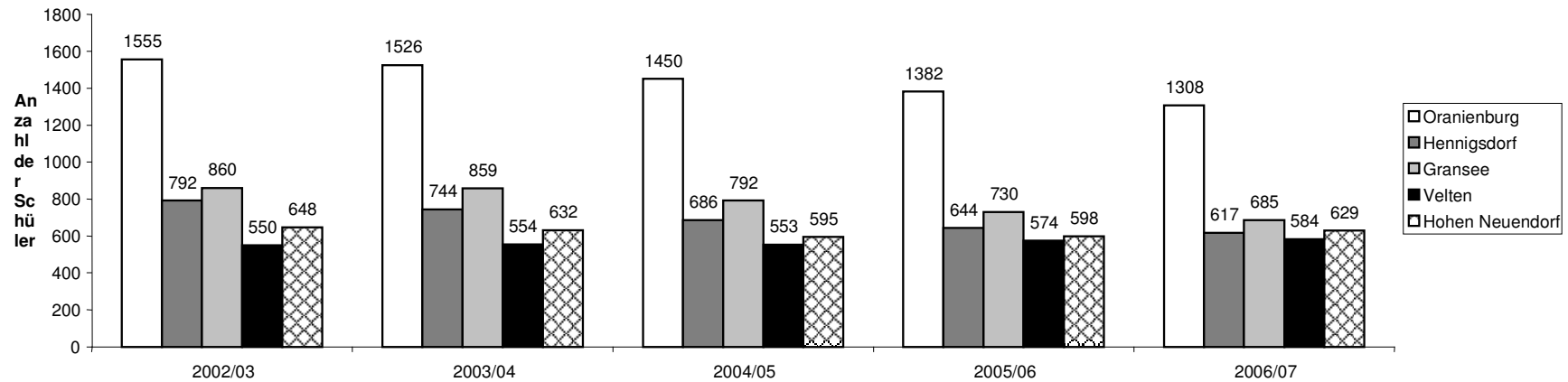

**Tabelle 7.2**  
**Schülerzahlenentwicklung an Gymnasien im Landkreis Oberhavel bis einschl. Schuljahr 2017/18, nur Jahrgangsstufe 7**  
**ohne Zuzug**

Bereich	Jahr	IST 2006 Schüler	Prognose durch Hochwachsen der Grundschüler in 2006/07															Prognose (Alterjahrgänge ermittelt aus Stichtagsdaten 30.06.2006)																										
			2007			2008			2009			2010			2011			2012			2013			2014			2015			2016			2017											
			Sch.	f	Züge	Sch.	f	Züge	Sch.	f	Züge	Sch.	f	Züge	Sch.	f	Züge	Sch.	f	Züge	Sch.	f	Züge	Sch.	f	Züge	Sch.	f	Züge	Sch.	f	Züge												
<b>Planung für Gymnasien</b>																																												
<b>Planungsraum I</b>																																												
<b>MT 1</b>	Abgänger Kl. 6 45%	355	369	28	5,9	378	28	6,1	448	201,6	28	7,2	435	196	28	7,0	497	224	28	8,0	459	207	28	7,4	440	198	28	7,1	441	198	28	7,1	446	201	28	7,2	420	189	28	6,8	402	181	28	6,5
<b>MT 2</b>	Abgänger Kl. 6 45%	304	304	28	5,1	336	28	5,8	340	164	28	5,9	369	174	28	6,2	466	210	28	7,5	414	201	28	7,2	394	189	28	6,8	410	199	28	7,1	406	195	28	7,0	414	194	28	6,9	416	197	28	7,0
<b>MT 3</b>	Abgänger Kl. 6 45%	333	381	28	6,1	397	28	6,4	535	241	28	8,6	499	225	28	8,0	631	284	28	10,1	555	250	28	8,9	548	247	28	8,8	540	243	28	8,7	526	237	28	8,5	481	216	28	7,7	443	199	28	7,1
<b>Planungsraum I</b>	<b>Abgänger Kl. 6</b> 45%	<b>992</b>	<b>1054</b>	<b>28</b>	<b>17,2</b>	<b>1111</b>	<b>28</b>	<b>18,2</b>	<b>1323</b>	<b>606</b>	<b>28</b>	<b>21,7</b>	<b>1303</b>	<b>594</b>	<b>28</b>	<b>21,2</b>	<b>1594</b>	<b>717</b>	<b>28</b>	<b>25,6</b>	<b>1428</b>	<b>657</b>	<b>28</b>	<b>23,5</b>	<b>1382</b>	<b>634</b>	<b>28</b>	<b>22,6</b>	<b>1391</b>	<b>640</b>	<b>28</b>	<b>22,9</b>	<b>1378</b>	<b>632</b>	<b>28</b>	<b>22,6</b>	<b>1315</b>	<b>599</b>	<b>28</b>	<b>21,4</b>	<b>1261</b>	<b>577</b>	<b>28</b>	<b>20,6</b>
<b>Planungsraum II</b>																																												
<b>MT 4</b>	Abgänger Kl. 6 35%	224	246	28	2,8	245	28	2,7	285	89	28	3,2	260	83	28	3,0	353	108	28	3,9	311	94	28	3,4	286	89	28	3,2	298	91	28	3,3	311	98	28	3,5	278	90	28	3,2	302	96	28	3,4
<b>Planungsraum I und II</b>	<b>Abgänger Kl. 6</b>	<b>1216</b>	<b>1300</b>	<b>28</b>	<b>19,91</b>	<b>1356</b>	<b>28</b>	<b>20,92</b>	<b>1608</b>	<b>695</b>	<b>28</b>	<b>24,8</b>	<b>1563</b>	<b>677</b>	<b>28</b>	<b>24,2</b>	<b>1947</b>	<b>825</b>	<b>28</b>	<b>29,5</b>	<b>1739</b>	<b>751</b>	<b>28</b>	<b>26,8</b>	<b>1668</b>	<b>723</b>	<b>28</b>	<b>25,8</b>	<b>1689</b>	<b>731</b>	<b>28</b>	<b>26,1</b>	<b>1689</b>	<b>730</b>	<b>28</b>	<b>26,1</b>	<b>1593</b>	<b>689</b>	<b>28</b>	<b>24,6</b>	<b>1563</b>	<b>673</b>	<b>28</b>	<b>24</b>

MT = Mikroterritorium

MT1: Hennigsdorf, Kremmen, Oberkrämer, Velten

MT3: Birkenwerder, Glienicke, Hohen Neuendorf, Mühlenbecker Land

MT2: Leeegebruch, Oranienburg

MT4: Fürstenberg, Löwenberger Land, Zehdenick, Amt Gransee u.G., Liebenwalde

Aufgrund der Tatsache, dass sich die Übergangsquote für die Gymnasien (nach der Einführung des Schulstrukturgesetzes) in den beiden Planungsräumen unterschiedlich entwickelt hat, wurde im Planungsraum I mit einer Übergangsquote von 45 % und im Planungsraum II von 35 % gerechnet. Des Weiteren wurde bei den Berechnungen berücksichtigt, dass 35% der Schüler aus Liebenwalde ein Gymnasium in Oranienburg anwählen.

**Tabelle 7.3**  
**Zügigkeiten in Gymnasien im Landkreis Oberhavel**  
**ohne Zuzug**

öffentl. Trägerschaft	2006 Züge gem KT-Beschl.	2007			2008			2009			2010			2011			2012			2013			2014			2015			2016			2017													
		Sch.	f	Züge	Sch.	f	Züge	Sch.	f	Züge	Sch.	f	Züge	Sch.	f	Züge	Sch.	f	Züge	Sch.	f	Züge	Sch.	f	Züge	Sch.	f	Züge	Sch.	f	Züge														
<b>Planungsraum I</b>																																													
Velten	<b>3</b>	84	28	3	84	28	3	84	28	3	84	28	3	84	28	3	84	28	3	84	28	3	84	28	3	84	28	3	84	28	3	84	28	3	84	28	3	84	28	3	84	28	3		
Hennigsdorf	<b>3</b>	84	28	3	84	28	3	84	28	3	84	28	3	84	28	3	84	28	3	84	28	3	84	28	3	84	28	3	84	28	3	84	28	3	84	28	3	84	28	3	84	28	3		
Oranienburg - R	<b>2</b>	84	28	3	60	28	2	60	28	2	84	28	3	168	28	6	168	28	6	140	28	5	112	28	4	112	28	4	112	28	4	112	28	4	112	28	4	84	28	3					
Oranienburg - LHG	<b>3</b>	112	28	4	140	28	5	140	28	5	112	28	4	140	28	5	112	28	4	112	28	4	140	28	5	112	28	4	140	28	5	112	28	4	112	28	4	112	28	4	112	28	4		
Hohen Neuend.	<b>4</b>	112	28	4	112	28	4	140	28	5	140	28	5	140	28	5	112	28	4	112	28	4	140	28	5	112	28	4	112	28	4	112	28	4	112	28	4	112	28	4	112	28	4		
<b>Zwischensumme</b>	<b>15</b>				17			17			18			18			22						19			19			19			18			17					17					
<b>freie Trägerschaft</b>																																													
Glienicke <sup>1)</sup>	<b>0</b>	48	24	2	48	24	2	96	24	4	96	24	4	96	24	4	96	24	4	96	24	4	96	24	4	96	24	4	96	24	4	96	24	4	96	24	4	96	24	4	96	24	4		
<b>Planungsraum I gesamt</b>		<b>524</b>	<b>24</b>	<b>19</b>	<b>528</b>		<b>19</b>	<b>604</b>		<b>22</b>	<b>600</b>		<b>22</b>	<b>712</b>		<b>26</b>	<b>656</b>		<b>24</b>	<b>628</b>		<b>23</b>	<b>628</b>		<b>23</b>	<b>628</b>		<b>23</b>	<b>600</b>		<b>22</b>	<b>572</b>		<b>21</b>											
<b>Planungsraum II</b>																																													
Strittmatter	<b>3</b>	<b>84</b>	<b>28</b>	<b>3</b>	<b>84</b>	<b>28</b>	<b>3</b>	<b>84</b>	<b>28</b>	<b>3</b>	<b>84</b>	<b>28</b>	<b>3</b>	<b>112</b>	<b>28</b>	<b>4</b>	<b>112</b>	<b>28</b>	<b>4</b>	<b>112</b>	<b>28</b>	<b>4</b>	<b>112</b>	<b>28</b>	<b>4</b>	<b>112</b>	<b>28</b>	<b>4</b>	<b>112</b>	<b>28</b>	<b>4</b>	<b>112</b>	<b>28</b>	<b>4</b>	<b>112</b>	<b>28</b>	<b>4</b>	<b>112</b>	<b>28</b>	<b>4</b>	<b>112</b>	<b>28</b>	<b>4</b>		

<sup>1)</sup> Angaben des Trägers - ASG - Anerkannte Schulgesellschaft mbH

**Tabelle 7.4**  
**Entwicklung des Raumfaktors (RF) an Gymnasien**

unter Berücksichtigung der sich verändernden Zügigkeiten (Tab. 7.3) und der Verkürzung des Bildungsganges zum Erwerb der allgemeinen Hochschulreife auf 6 Jahre

Gymnasium	Anzahl der vorhandenen Räume		empfohlener Raumfaktor	2007/08		2008/09		2009/10		2010/11		2011/12		2012/13		2013/14		2014/15		2015/16		2016/17	
				Kl.	RF	Kl.	RF	Kl.	RF	Kl.	RF	Kl.	RF	Kl.	RF	Kl.	RF	Kl.	RF	Kl.	RF	Kl.	RF
Velten	25		1,6	22	1,14	21	1,19	21	1,19	21	1,19	21	1,19	18	1,39	18	1,39	18	1,39	18	1,39	18	1,39
Hennigsdorf	30		1,6	24	1,25	22	1,36	21	1,43	21	1,43	21	1,43	18	1,67	18	1,67	18	1,67	18	1,67	18	1,67
Oranienburg - R <sup>1)</sup>	29	44	1,5	18	1,61	17	1,71	16	1,81	16	1,81	20	2,20	22	2,00	24	1,83	26	1,69	28	1,57	29	1,52
Oranienburg - LHG	41		1,5	28	1,46	27	1,52	26	1,58	26	1,58	29	1,41	27	1,52	27	1,52	26	1,58	26	1,58	26	1,58
Hohen Neuendorf	42		1,5	25	1,68	25	1,68	26	1,62	27	1,56	30	1,40	27	1,56	27	1,56	28	1,50	27	1,56	26	1,62
Gransee <sup>2)</sup>	41		1,6	25	1,64	23	1,78	22	1,86	21	1,95	22	1,86	20	2,05	21	1,95	22	1,86	23	1,78	24	1,71

<sup>1)</sup> Unterrichtsräume vor und nach Sanierung und Ausbau (Fertigstellung zum Schuljahr 2011/12)

<sup>2)</sup> inklusive des vorhandenen Containerbaus (10 Klassenräume)

**Tabelle 7.5 Schülerzahlenentwicklung im Landkreis Oberhavel bis einschl. Schuljahr 2017/18, nur Jahrgangsstufe 7**

Schuljahr	2007/08		2008/09		2009/10		2010/11		2011/12		2012/13		2013/14		2014/15		2015/16		2016/17		2017/18	
	Sch.	Züge	Sch.	Züge	Sch.	Züge	Sch.	Züge	Sch.	Züge	Sch.	Züge	Sch.	Züge	Sch.	Züge	Sch.	Züge	Sch.	Züge	Sch.	Züge
MT 1 Abgänger 6. Kl.	369		378		448		435		497		459		440		441		446		420		402	
Gymnasium 45%	166	5,9	170	6,1	202	7,2	196	7,0	224	8,0	207	7,4	198	7,1	198	7,1	201	7,2	189	6,8	181	6,5
Gesamtschule	203	7,5	208	7,7	246	9,1	239	8,9	273	10,1	252	9,0	242	9,0	243	9,0	245	9,1	231	8,6	221	8,2
MT 2 Abgänger 6. Kl.	304		336		340		369		466		414		394		410		406		414		416	
Gymnasium <sup>1)</sup> 45%	143	5,1	162	5,8	164	5,9	174	6,2	210	7,5	201	7,2	189	6,8	199	7,1	195	7,0	194	6,9	197	7,0
Gesamtschule	140	5	140	5	140	5	140	5	140	5	140	5	140	5	140	5	140	5	140	5	140	5
Oberschule	21	0,8	34	1,3	36	1,3	55	2,0	116	4,3	73	2,7	65	2,4	71	2,6	71	2,6	80	3,0	79	2,9
MT 3 Abgänger 6. Kl.	381		397		535		499		631		555		548		540		526		481		443	
Gymnasium 45%	171	6,1	179	6,4	241	8,6	225	8,0	284	10,1	250	8,9	247	8,8	243	8,7	237	8,5	216	7,7	199	7,1
Gesamtschule	115	5	138	6	138	6	138	6	138	6	138	6	138	6	138	6	138	6	138	6	138	6
Oberschule	95	3,5	80	3,0	156	5,8	136	5,1	209	7,7	167	6,2	163	6,1	159	5,9	151	5,6	127	4,7	106	3,9
MT 1 bis 3 Abgänger 6. Kl.	1054		1111		1323		1303		1594		1428		1382		1391		1378		1315		1261	
Gymnasium 45%	481	17,2	511	18,2	606	21,7	594	21,2	718	25,6	657	23,5	634	22,6	640	22,9	632	22,6	599	21,4	577	20,6
Gesamtschule	255	10	278	11	278	11	278	11	278	11	278	11	278	11	278	11	278	11	278	11	278	11
Oberschule	319	11,8	322	11,9	439	16,2	431	16,0	598	22,2	493	17,9	470	17,4	473	17,5	468	17,3	438	16,2	406	15,0
MT 4 Abgänger 6. Kl.	246		245		285		260		353		311		286		298		311		278		302	
Gymnasium <sup>2)</sup> 35%	77	2,8	75	2,7	89	3,2	83	3,0	108	3,9	94	3,4	89	3,2	91	3,3	98	3,5	90	3,2	96	3,4
Gesamtschule	169	6,3	170	6,3	196	7,3	177	6,6	245	9,1	217	8,0	197	7,3	207	7,7	213	7,9	188	7,0	206	7,6

<sup>1)</sup> Die Zahl ergibt sich aus 45% der Abgänger Kl. 6 aus dem MT 2 zuzüglich 35% der Abgänger Kl.6 der Liebenwalder Grundschule

<sup>2)</sup> Die Zahl ergibt sich aus 35% der Abgänger Kl. 6 aus dem MT 4 abzüglich 35% der Abgänger Kl.6 der Liebenwalder Grundschule

<sup>3)</sup> Gem. den Verwaltungsvorschriften über die Unterrichtsorganisation in den Schuljahren 2007/2008 und 2008/2009 beträgt die Mindestschülerzahl 30, für die anderen Oberschulen gilt mindestens 40 Schüler

Oberschulen MT 1		Züge	Plätze
Hennigsdorf	Diesterweg	2	56
Hennigsdorf	Schweitzer	2	56
Kremmen <sup>3)</sup>		2	56
Velten	Velten 1	2	56
		8	224

Oberschulen MT 2		Züge	Plätze
Orb.	Sachsenhausen	2	56

Oberschulen MT 3		Züge	Plätze
Borgsdorf		2	56
Mühlenbeck		3	84
		5	140

Oberschulen MT 4		Züge	Plätze
Gransee		2	56
Löwenberg <sup>3)</sup>		2	56
Zehdenick		2	56
		6	168

**Tabelle: 7.6**

**Entwicklung des Angebotes im Landkreis Oberhavel die allgemeine Hochschulreife zu erwerben**

ohne Veränderung der gesetzten Zügigkeiten gemäß den Tabellen 7.2 und 7.3 der jeweils zugehörigen Stufe 7 und bei einer gesetzten 3-Zügigkeit je bestehender Gesamtschule und bei Beibehaltung der vom Schulträger festgelegten Dreizügigkeit je OSZ-Standort

f= 25      f= 28 und Gesamtschule in Birkenwerder durchgängig mit f=23      und das Runge-Gymnasium bei 2-zügig mit f=30

Bereich	Jahr	IST		2007		2008		2009		2010		2011		2012		2013		2014		2015		2016		2017	
		Schüler	rechner. Züge	Sch.	Züge	Sch.	Züge	Sch.	Züge	Sch.	Züge	Sch.	Züge	Sch.	Züge	Sch.	Züge	Sch.	Züge	Sch.	Züge	Sch.	Züge	Sch.	Züge
	Abgänger Kl. 10 Kl. 11	2.259		2.136		1.524		1.327		1.338		1.297		1.356		1.608		1.563		1.947		1.739		1.670	
	Gym. Gransee	116	5	112	4	112	4	84	3	84	3	84	3	84	3	84	3	84	3	112	4	112	4	112	4
	Gym. Hennigsdorf	99	4	112	4	84	3	84	3	84	3	84	3	84	3	84	3	84	3	84	3	84	3	84	3
	Gym. Velten	93	4	112	4	84	3	84	3	84	3	84	3	84	3	84	3	84	3	84	3	84	3	84	3
	Gym. Runge	97	4	112	4	60	2	60	2	60	2	84	3	60	2	60	2	84	3	168	6	168	6	140	5
	Gym. Louise	149	6	112	4	84	3	84	3	84	3	112	4	140	5	140	5	112	4	140	5	112	4	112	4
	Gym. Hohen Neuend.	113	5	84	3	84	3	84	3	112	4	112	4	112	4	140	5	140	5	140	5	112	4	112	4
	Gym. Glienicke											24	1	48	2	96	4	96	4	96	4	96	4	96	4
	Gesamtschule Oranienburg	117	3	84	3	84	3	84	3	84	3	84	3	84	3	84	3	84	3	84	3	84	3	84	3
	Gesamtschule Birkenwerder	51	2	69	3	69	3	69	3	69	3	69	3	69	3	69	3	69	3	69	3	69	3	69	3
	OSZ-Standort in Hennigsdorf	104	4	84	3	84	3	84	3	84	3	84	3	84	3	84	3	84	3	84	3	84	3	84	3
	OSZ-Standort in Zehdenick	62	3	84	3	84	3	84	3	84	3	84	3	84	3	84	3	84	3	84	3	84	3	84	3
	OSZ-Standort in Oranienburg	101	4	84	3	84	3	84	3	84	3	84	3	84	3	84	3	84	3	84	3	84	3	84	3
	Kl. 11	1.102	44	1.049	38	913	33	885	32	913	33	989	36	1.017	37	1.093	40	1.089	40	1.229	45	1.173	43	1.145	42
	% Absicherung	48,8%		49,1%		59,9%		66,7%		68,2%		76,3%		75,0%		68,0%		69,7%		63,1%		67,5%		68,6%	

**Tabelle 8.1: Schülerzahlen in den Allgemeinen Förderschulen des Landkreises Oberhavel**

Klassen- stufe	2002/2003 Standorte			2003/04 Standorte			2004/05 Standorte			2005/06 Standorte			2006/07 Standorte		
	Obg.	Hdf.	Gra.	Obg.	Hdf.	Gra.	Obg.	Hdf.	Gra.	Obg.	Hdf.	Gra.	Obg.	Hdf.	Gra.
1	12	0	1	5	2	3	4	0	4	7	3	0	0	0	0
2	12	1	9	11	5	5	7	9	6	5	4	5	9	6	0
3	10	6	7	19	8	10	12	7	8	14	13	5	11	6	6
4	12	11	8	13	12	7	22	9	9	11	7	6	15	11	11
5	23	21	19	17	11	10	14	14	8	27	14	11	12	14	7
6	21	21	17	19	27	19	17	12	9	17	16	7	25	16	12
7	24	31	26	22	24	18	31	25	23	20	15	8	16	21	12
8	30	39	28	24	37	24	25	24	20	26	26	23	20	18	8
9	34	31	27	34	38	29	25	38	25	29	25	22	24	29	23
10	26	35	15	27	29	26	30	39	23	21	35	22	25	20	20
1.-6. Kl.	90	60	61	84	65	54	76	51	44	81	57	34	72	53	36
7.-10. Kl.	114	136	96	107	128	97	111	126	91	96	101	75	85	88	63
<b>gesamt</b>	<b>204</b>	<b>196</b>	<b>157</b>	<b>191</b>	<b>193</b>	<b>151</b>	<b>187</b>	<b>177</b>	<b>135</b>	<b>177</b>	<b>158</b>	<b>109</b>	<b>157</b>	<b>141</b>	<b>99</b>

**Schülerzahlen an den Standorten Oranienburg, Hennigsdorf und Gransee**

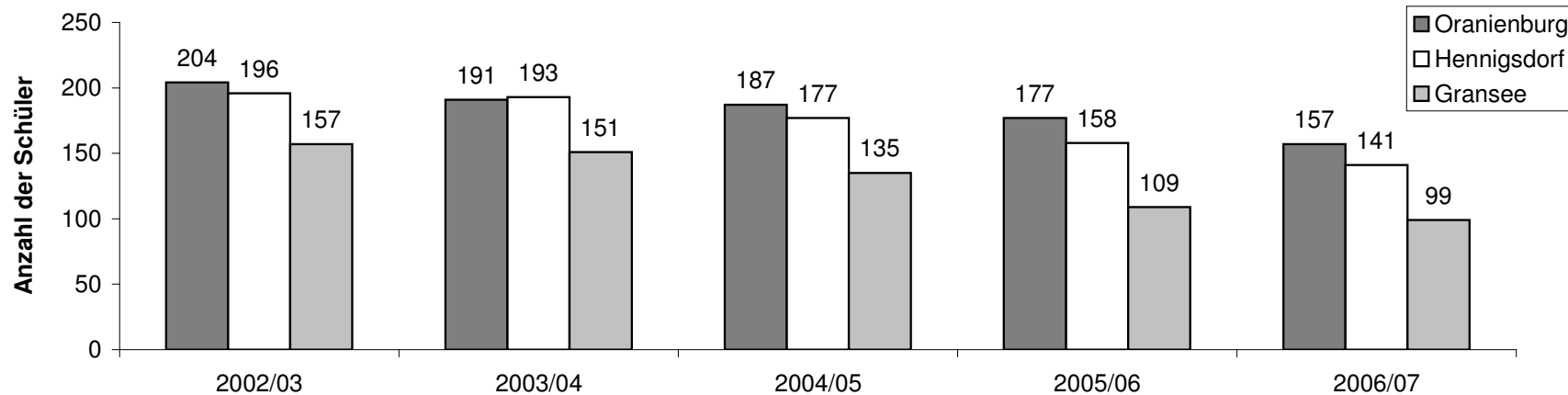

**Tabelle: 8.2****Schülerzahlenentwicklung für die Allgemeinen Förderschulen des Landkreises Oberhavel****Bedarf für Allgemeine Förderschulen**

Planungsraum	Ist	Ist	Ist	Ist	Ist					
	2002/2003	2003/2004	2004/2005	2005/2006	2006/2007	2007/2008	2008/2009	2009/2010	2010/2011	2011/2012
I	400	384	364	335	298	300	308	315	320	322
II	157	151	135	109	99	105	104	102	98	94
Summe	557	535	499	444	397	405	412	417	418	416

2002/03 bis 2005/06 gem. Schuljahresdaten MBS

2006/07 vorläufige Schülerzahlen gemäß Angabe des Staatlichen Schulamtes Perleberg August 2006

**Tabelle 8.3 Schülerzahlen in den Förderschulen für geistig Behinderte im Landkreis Oberhavel**

Klassenstufe	2002/03			2003/04			2004/05			2005/06			2006/07		
	Standorte			Standorte			Standorte			Standorte			Standorte		
	Hennigsdorf	Zehdenick	St. Johannesberg In Oranienburg	Hennigsdorf	Zehdenick	St. Johannesberg In Oranienburg	Hennigsdorf	Zehdenick	St. Johannesberg In Oranienburg	Hennigsdorf	Zehdenick	St. Johannesberg In Oranienburg	Hennigsdorf	Zehdenick	St. Johannesberg In Oranienburg
Eingangsstufe	2	2	2	5	2	3	5	4	0	3	12	0	6	15	0
Unterstufe	4	6	4	4	3	2	4	4	6	3	4	8	1	4	12
Mittelstufe	16	6	17	17	14	17	9	6	16	9	10	15	10	6	13
Oberstufe	8	9	15	8	9	15	11	9	17	10	10	17	10	7	21
Werkstufe	12	21	12	8	20	18	12	21	18	13	16	17	15	10	17
<b>gesamt</b>	<b>42</b>	<b>44</b>	<b>50</b>	<b>42</b>	<b>48</b>	<b>55</b>	<b>41</b>	<b>44</b>	<b>57</b>	<b>38</b>	<b>52</b>	<b>57</b>	<b>42</b>	<b>42</b>	<b>63</b>

**Schülerzahlen an den Standorten  
Hennigsdorf, Zehdenick und St. Johannesberg in Oranienburg**

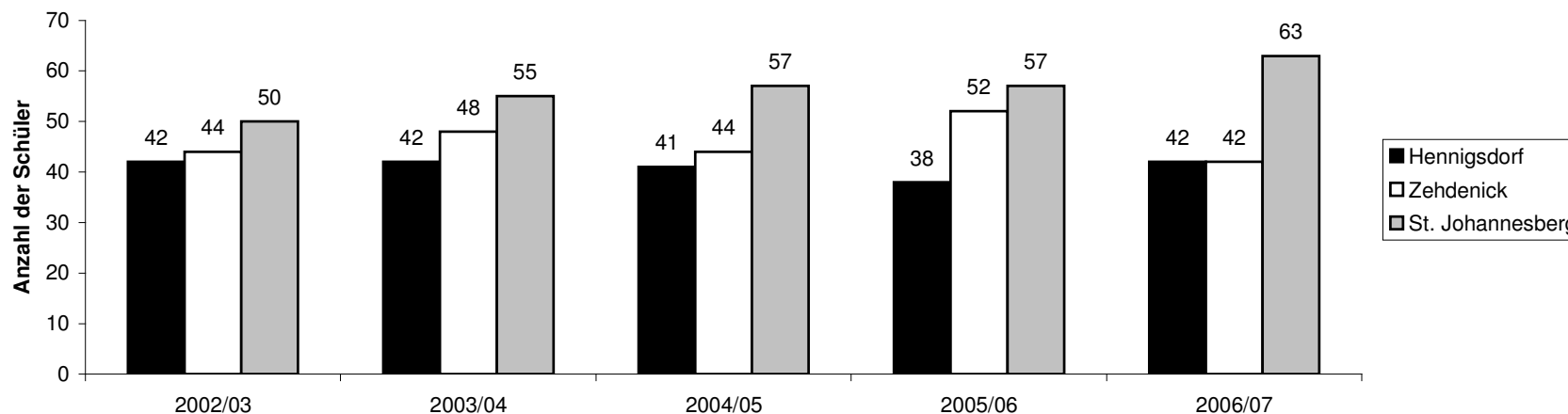



**Tabelle: 8.4**

**Schülerzahlenentwicklung für die Förderschulen für geistig Behinderte im Landkreis Oberhavel**

**Bedarf für die Förderschulen für geistig Behinderte**

Planungsraum	Ist	Ist	Ist	Ist	Ist					
	2002/2003	2003/2004	2004/2005	2005/2006	2006/2007	2007/2008	2008/2009	2009/2010	2010/2011	2011/2012
I	92	97	98	96	105	105	104	102	98	94
II	44	48	44	52	42	41	40	38	35	33
Summe	136	145	142	148	147	146	144	140	133	127

**Tabelle 8.5 Schülerzahlen in der Förderschule für Erziehungshilfe Borgsdorf des Landkreises Oberhavel**

Klassenstufe	2002/03	2003/04	2004/05	2005/06	2006/07
1	5	7	9	6	9
2	5	3	7	7	9
3	6	6	6	10	9
4	4	6	5	8	11
5	12	5	9	8	8
6	13	13	5	8	7
<b>gesamt</b>	<b>45</b>	<b>40</b>	<b>41</b>	<b>47</b>	<b>53</b>

**Schülerzahlen an der Förderschule für Erziehungshilfe in Borgsdorf**

