

Die Firma BL Wasserbau GmbH, Berlin, plant für die Bauwerksgründung eines Einfamilienhauses in der Gemeinde Mühlenbecker Land, OT Schildow, In den Ruthen die Durchführung einer Grundwasserabsenkung. Der Antrag auf wasserrechtliche Erlaubnis für diese Gewässerbenutzung wurde mit Schreiben vom 11.01.2019 beim Landkreis Oberhavel als zuständige untere Wasserbehörde gestellt.

Das Bauvorhaben erfolgt in der der Gemarkung Schildow, Flur 9, Flurstück 466 (In den Ruthen) – siehe Kartenauszug.

Im Bereich des Absenkungstrichters liegen die Grundstücke:
In den Ruthen 23, 24, 24 A, 25, 26 A, 27, 28, 28 A
Schönfließener Straße (ohne Hausnummern), 15, 15 A, 20, 22, 24, 26, 28, 30
Mühlenbecker Straße 37 B
Schildower Gärten 2
Bahnlinie der Heidekrautbahn (Gemarkung Schildow, Flur 9, Flurstück 52/2)

Es handelt sich dabei um folgende Flurstücke in der Gemarkung Schildow
Flur 8: 371, 374, 375, 376, 377, 378
Flur 9: 52/2, 296, 300, 313, 326, 337, 338, 346, 347, 409, 410, 463, 465, 467, 468, 469, 476, 477, 478
Flur 12: 3/5

Grundwasserabsenkungen können auf Grund der zeitweisen Veränderung der Grundwasserstände Auswirkungen auf die Bodenbeschaffenheit der umliegenden Grundstücke, die Standsicherheit von Gebäuden und die Vegetation haben. Zu beachten ist dabei aber auch, dass sich die Absenkungen des Grundwasserstandes während einer Grundwasserabsenkung oftmals nur im Bereich der natürlichen Schwankungsbereiche des Grundwassers bewegen.

Als Absenkungszeitraum wurde der Zeitraum vom 01.04.2019 bis zum 30.04.2019 beantragt. Beantragt wurde eine Grundwasserentnahme von max. 17,66 m³/h bzw. 423,84 m³/d. An der Entnahmestelle ist eine Grundwasserabsenkung von 1,50 m geplant. Die Entnahmemengen variieren je nach Absenkungstiefe und anstehenden Bodenschichten.

Die Erteilung der wasserrechtlichen Erlaubnis für die beantragte Grundwasserabsenkung ist vorgesehen.

Es besteht die Möglichkeit, bis zum 08.02.2019 in die der unteren Wasserbehörde vorliegenden Antragsunterlagen während der Sprechzeiten bzw. – nach vorheriger Absprache (03301/ 601 605, Frau Frank) – auch außerhalb dieser Zeiten einzusehen.

Anlage: Kartenauszug

Oranienburg, den 22.01.2019

Weskamp
Landrat

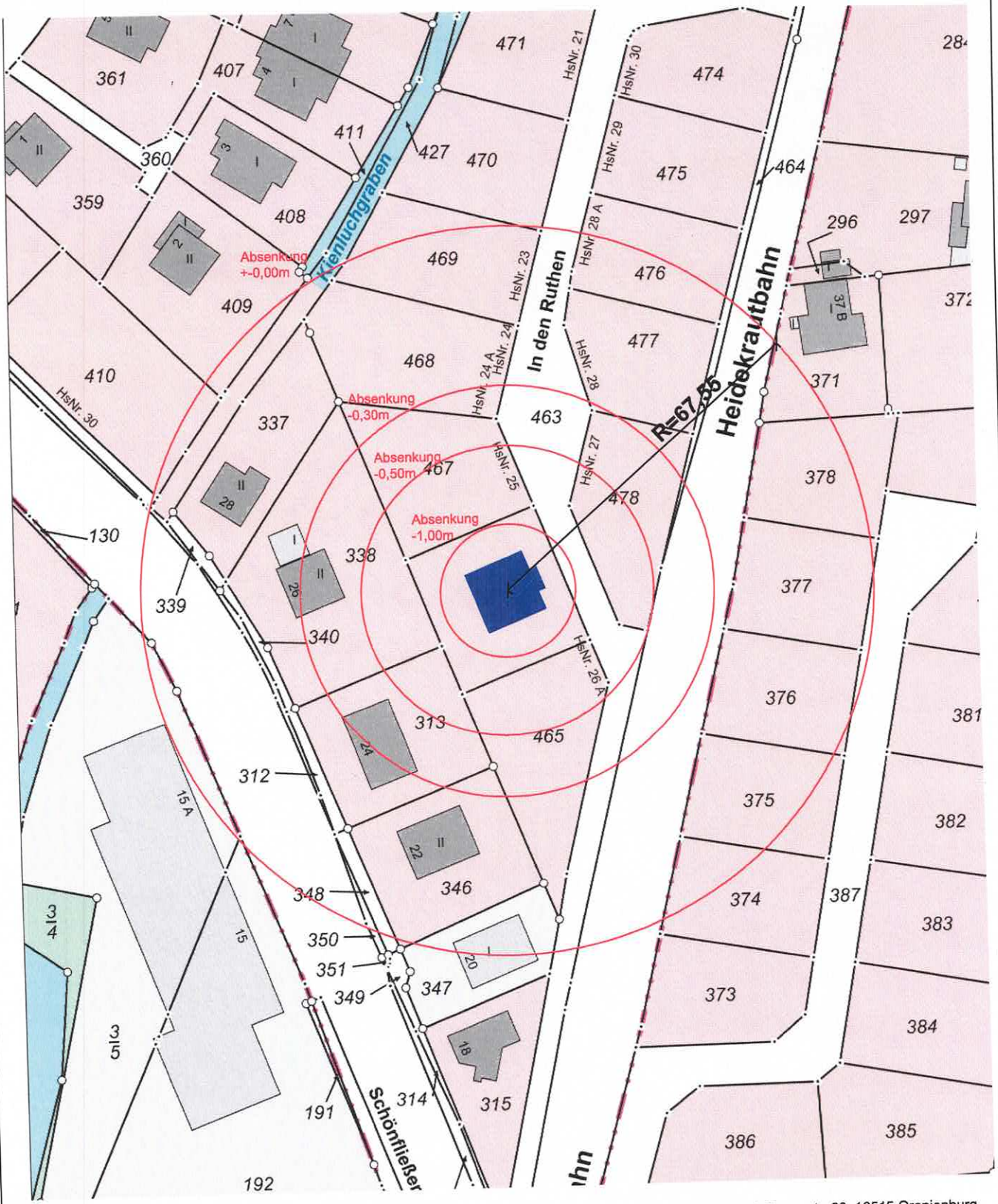

Quelle Planunterlage: Auszug Liegenschaftskataster, Erstellt am 09.10.2018, Katasterbehörde Landkreis Oberhavel, Rungestr. 20, 16515 Oranienburg

Bauvorhaben: Neubau eines Einfamilienhauses		Plan: Wasserhaltung - Absenktrichter	
Auftraggeber	Datum: 09.01.2019	Planverfasser: BL Wasserbau koehler@bl-wasserbau.de voll@bl-wasserbau.de	BL Wasserbau GmbH Niederlassung Berlin Meeraner Str. 11e 12681 Berlin Tel. 030 - 50 01 60 46 Fax 030 - 50 01 62 25
	Blattgröße: A4		